

ТВЕРСКАЯ ОБЛАСТЬ

ЗАКОН

О преобразовании муниципальных образований, входящих в состав территории муниципального образования Тверской области Торжокский муниципальный район, путем объединения поселений и создании вновь образованного муниципального образования с наделением его статусом муниципального округа и внесении изменений в отдельные законы Тверской области

Принят Законодательным Собранием
Тверской области «___» _____ 2025 года

Статья 1

1. Преобразовать муниципальные образования Тверской области, входящие в состав территории муниципального образования Тверской области Торжокский муниципальный район: Большесвятцовское сельское поселение, Борисцевское сельское поселение, Будовское сельское поселение, Высоковское сельское поселение, Грузинское сельское поселение, Марьинское сельское поселение, Масловское сельское поселение, Мирновское сельское поселение, Мошковское сельское поселение, Рудниковское сельское поселение, Страшевичское сельское поселение, Сукромленское сельское поселение, Тверецкое сельское поселение, Яконовское сельское поселение, путем объединения, не влекущего изменения границ иных муниципальных образований, во вновь образованное муниципальное образование, наделив его статусом муниципальный округ, с наименованием Торжокский муниципальный округ Тверской области (далее также – вновь образованное муниципальное образование, вновь образованное муниципальное образование Торжокский муниципальный округ, Торжокский муниципальный округ).

2. Преобразование осуществляется по инициативе Собрания депутатов Торжокского района Тверской области, поддержанной Советами депутатов Большесвятцовского сельского поселения Торжокского района Тверской области, Борисцевского сельского поселения Торжокского района Тверской области, Будовского сельского поселения Торжокского района Тверской области, Высоковского сельского поселения Торжокского района Тверской области, Грузинского сельского поселения Торжокского района Тверской области, Марьинского сельского поселения Торжокского района Тверской области, Масловского сельского поселения Торжокского района Тверской

области, Мирновского сельского поселения Торжокского района Тверской области, Мошковского сельского поселения Торжокского района Тверской области, Рудниковского сельского поселения Торжокского района Тверской области, Страшевичского сельского поселения Торжокского района Тверской области, Сукромленского сельского поселения Торжокского района Тверской области, Яконовского сельского поселения Торжокского района Тверской области, и с согласия населения муниципального образования Тверской области Торжокский муниципальный район (далее также – Торжокский район, муниципальный район), Большесвятцовского сельского поселения, Борисцевского сельского поселения, Будовского сельского поселения, Высоковского сельского поселения, Грузинского сельского поселения, Марьинского сельского поселения, Масловского сельского поселения, Мирновского сельского поселения, Мошковского сельского поселения, Рудниковского сельского поселения, Страшевичского сельского поселения, Сукромленского сельского поселения, Яконовского сельского поселения, выраженного представительными органами муниципального района и каждого из поселений, указанных в настоящей части.

3. Муниципальные образования Тверской области, входящие в состав территории муниципального образования Тверской области Торжокский муниципальный район: Большесвятцовское сельское поселение, Борисцевское сельское поселение, Будовское сельское поселение, Высоковское сельское поселение, Грузинское сельское поселение, Марьинское сельское поселение, Масловское сельское поселение, Мирновское сельское поселение, Мошковское сельское поселение, Рудниковское сельское поселение, Страшевичское сельское поселение, Сукромленское сельское поселение, Тверецкое сельское поселение, Яконовское сельское поселение, а также муниципальное образование Тверской области Торжокский муниципальный район утрачивают статус муниципальных образований со дня создания вновь образованного муниципального образования.

Днем создания вновь образованного муниципального образования является день вступления в силу настоящего закона.

4. Преобразование муниципальных образований, указанных в части 1 настоящей статьи, не влечет за собой изменения категорий территориальных единиц Тверской области, предусмотренных статьей 6 закона Тверской области от 17.04.2006 № 34-ЗО «Об административно-территориальном устройстве Тверской области» для населенных пунктов, входящих в состав территории Торжокского муниципального округа.

Статья 2

1. До формирования органов местного самоуправления вновь образованного муниципального образования Торжокский муниципальный округ полномочия по решению вопросов местного значения на соответствующих территориях в соответствии со статьей 16 Федерального

закона от 06.10.2003 № 131-ФЗ «Об общих принципах организации местного самоуправления в Российской Федерации» осуществляют органы местного самоуправления Торжокского района, Большесвятцовского сельского поселения, Борисцевского сельского поселения, Будовского сельского поселения, Высоковского сельского поселения, Грузинского сельского поселения, Марьинского сельского поселения, Масловского сельского поселения, Мирновского сельского поселения, Мошковского сельского поселения, Рудниковского сельского поселения, Страшевичского сельского поселения, Сукромленского сельского поселения, Тверецкого сельского поселения, Яконовского сельского поселения.

2. Муниципальные правовые акты, принятые органами местного самоуправления Торжокского района, а также поселений, которые на день создания вновь образованного муниципального образования Торжокский муниципальный округ осуществляли полномочия по решению вопросов местного значения на соответствующих территориях, действуют в части, не противоречащей федеральным законам и иным нормативным правовым актам Российской Федерации, Уставу Тверской области, законам и иным нормативным правовым актам Тверской области, а также муниципальным правовым актам органов местного самоуправления вновь образованного муниципального образования.

3. Органы местного самоуправления вновь образованного муниципального образования Торжокский муниципальный округ в соответствии со своей компетенцией являются правопреемниками органов местного самоуправления Торжокского района, Большесвятцовского сельского поселения, Борисцевского сельского поселения, Будовского сельского поселения, Высоковского сельского поселения, Грузинского сельского поселения, Марьинского сельского поселения, Масловского сельского поселения, Мирновского сельского поселения, Мошковского сельского поселения, Рудниковского сельского поселения, Страшевичского сельского поселения, Сукромленского сельского поселения, Тверецкого сельского поселения, Яконовского сельского поселения, которые на день создания вновь образованного муниципального образования осуществляли полномочия по решению вопросов местного значения на соответствующей территории, в отношениях с органами государственной власти Российской Федерации, органами государственной власти субъектов Российской Федерации, органами местного самоуправления, физическими и юридическими лицами. Вопросы правопреемства подлежат урегулированию муниципальными правовыми актами вновь образованного муниципального образования Торжокский муниципальный округ.

4. До урегулирования муниципальными правовыми актами вновь образованного муниципального образования Торжокский муниципальный округ вопросов правопреемства в отношении органов местных администраций, муниципальных учреждений, предприятий и организаций, ранее созданных органами местного самоуправления Торжокского района,

Большесвятцовского сельского поселения, Борисцевского сельского поселения, Будовского сельского поселения, Высоковского сельского поселения, Грузинского сельского поселения, Марьинского сельского поселения, Масловского сельского поселения, Мирновского сельского поселения, Мошковского сельского поселения, Рудниковского сельского поселения, Страшевичского сельского поселения, Сукромленского сельского поселения, Тверецкого сельского поселения, Яконовского сельского поселения, которые на день создания вновь образованного муниципального образования Торжокский муниципальный округ осуществляли полномочия по решению вопросов местного значения на соответствующей территории, или с их участием, соответствующие органы местных администраций, муниципальные учреждения, предприятия и организации продолжают осуществлять свою деятельность с сохранением их прежней организационно-правовой формы.

Статья 3

Границы Торжокского муниципального округа совпадают с границами Торжокского района.

Статья 4

1. Представительным органом Торжокского муниципального округа является Дума Торжокского муниципального округа Тверской области (далее - Дума Торжокского муниципального округа).

2. Установить численность депутатов Думы Торжокского муниципального округа первого созыва в количестве 15 депутатов.

3. Дума Торжокского муниципального округа первого созыва избирается на муниципальных выборах на основе всеобщего равного и прямого избирательного права при тайном голосовании.

Выборы депутатов Думы Торжокского муниципального округа проводятся по мажоритарной избирательной системе относительного большинства.

4. Схема избирательных округов для проведения выборов депутатов Думы Торжокского муниципального округа определяется в соответствии с требованиями законодательства организующей выборы избирательной комиссией и утверждается ею не позднее чем через 5 дней со дня официального опубликования решения о назначении выборов.

Статья 5

Установить срок полномочий депутатов Думы Торжокского муниципального округа – 5 лет.

Статья 6

Первый Глава вновь образованного муниципального образования Торжокский муниципальный округ избирается Думой Торжокского

муниципального округа из числа кандидатов, представленных конкурсной комиссией по результатам конкурса, и возглавляет местную Администрацию.

Статья 7

Установить срок полномочий первого Главы вновь образованного муниципального образования Торжокский муниципальный округ – 5 лет.

Статья 8

1. Полномочия первого Главы вновь образованного муниципального образования Торжокский муниципальный округ начинаются со дня вступления его в должность. Днем вступления Главы вновь образованного муниципального образования Торжокский муниципальный округ в должность является день принятия Думой Торжокского муниципального округа решения о его избрании.

2. Глава вновь образованного муниципального образования Торжокский муниципальный округ в пределах полномочий, установленных частью 2 статьи 36 Федерального закона от 06.10.2003 № 131-ФЗ «Об общих принципах организации местного самоуправления в Российской Федерации»:

1) представляет вновь образованное муниципальное образование в отношениях с органами местного самоуправления других муниципальных образований, органами государственной власти, гражданами и организациями, без доверенности действует от имени вновь образованного муниципального образования;

2) подписывает и обнародует в порядке, установленном Уставом муниципального образования Торжокский муниципальный округ, нормативные правовые акты, принятые Думой Торжокского муниципального округа;

3) издает в пределах своих полномочий правовые акты;

4) вправе требовать созыва внеочередного заседания Думы Торжокского муниципального округа;

5) обеспечивает осуществление органами местного самоуправления полномочий по решению вопросов местного значения и отдельных государственных полномочий, переданных органам местного самоуправления федеральными законами и законами Тверской области.

Статья 9

Материально-техническое обеспечение проведения выборов в Думу Торжокского муниципального округа осуществляется за счет средств областного бюджета Тверской области в соответствии с федеральным законодательством, в том числе путем предоставления межбюджетных трансфертов.

Порядок предоставления межбюджетных трансфертов устанавливается Правительством Тверской области.

Статья 10

Внести в закон Тверской области от 18.01.2005 № 4-ЗО «Об установлении границ муниципальных образований Тверской области и наделении их статусом городских округов, муниципальных округов, муниципальных районов» (с изменениями, внесенными законами Тверской области от 18.11.2015 № 103-ЗО, от 02.04.2019 № 13-ЗО, от 17.05.2019 № 23-ЗО, от 06.11.2019 № 69-ЗО, от 18.12.2019 № 86-ЗО, от 18.12.2019 № 87-ЗО, от 23.04.2020 № 19-ЗО, от 23.04.2020 № 20-ЗО, от 23.04.2020 № 21-ЗО, от 23.04.2020 № 22-ЗО, от 23.04.2020 № 23-ЗО, от 05.04.2021 № 17-ЗО, от 05.04.2021 № 18-ЗО, от 05.04.2021 № 19-ЗО, от 05.04.2021 № 20-ЗО, от 07.04.2022 № 8-ЗО, от 07.04.2022 № 9-ЗО, от 07.04.2022 № 10-ЗО, от 07.04.2022 № 11-ЗО, от 07.04.2022 № 12-ЗО, от 05.05.2022 № 17-ЗО, от 05.05.2022 № 18-ЗО, от 05.05.2022 № 19-ЗО, от 28.07.2022 № 45-ЗО, от 13.04.2023 № 12-ЗО, от 13.04.2023 № 13-ЗО, от 13.04.2023 № 14-ЗО, от 13.04.2023 № 15-ЗО, от 04.05.2023 № 17-ЗО, от 04.05.2023 № 18-ЗО, от 26.05.2023 № 24-ЗО, от 26.05.2023 № 25-ЗО, от 27.05.2024 № 12-ЗО, от 10.10.2024 № 37-ЗО, от 10.10.2024 № 38-ЗО, от 10.10.2024 № 39-ЗО, от 10.10.2024 № 40-ЗО, от 21.12.2024 № 56-ЗО) следующие изменения:

- 1) часть 2 статьи 1 дополнить пунктом 33¹ следующего содержания:
«33¹) Торжокский муниципальный округ Тверской области (далее – Торжокский муниципальный округ) с административным центром город Торжок приложение 5⁶⁸ и 5⁶⁹»;
- 2) статью 2 признать утратившим силу;
- 3) в приложении 1¹, 5²⁸, 5³⁰, 5⁵⁰ и 5⁶² слова «Торжокский район» заменить словами «Торжокский муниципальный округ»;
- 4) дополнить приложением 5⁶⁸ согласно приложению 1 к настоящему закону;
- 5) дополнить приложением 5⁶⁹ согласно приложению 2 к настоящему закону;
- 6) приложение 38 признать утратившим силу.

Статья 11

Внести в часть 3¹ статьи 20 закона Тверской области от 17.04.2006 № 34-ЗО «Об административно-территориальном устройстве Тверской области» (с изменениями, внесенными законами Тверской области от 20.07.2012 № 64-ЗО, от 07.12.2012 № 111-ЗО, от 07.12.2015 № 117-ЗО, от 17.04.2017 № 27-ЗО, от 07.04.2018 № 17-ЗО, от 02.04.2019 № 13-ЗО, от 17.05.2019 № 23-ЗО, от 13.06.2019 № 33-ЗО, от 18.12.2019 № 87-ЗО, от 23.04.2020 № 23-ЗО, от 05.04.2021 № 20-ЗО, от 07.04.2022 № 11-ЗО, от 05.05.2022 № 17-ЗО, от 05.05.2022 № 19-ЗО, от 28.07.2022 № 45-ЗО, от 13.04.2023 № 14-ЗО, от 04.05.2023 № 17-ЗО от 26.05.2023 № 24-ЗО, от

26.05.2023 № 25-ЗО, от 27.05.2024 № 12-ЗО, от 10.10.2024 № 37-ЗО, от 10.10.2024 № 38-ЗО, от 10.10.2024 № 39-ЗО, от 10.10.2024 № 40-ЗО) изменение, изложив ее в следующей редакции:

«З¹. Объекты административно-территориального устройства город Андреаполь и иные населенные пункты, входящие в состав территории муниципального образования Тверской области Андреапольский муниципальный округ, город Бежецк и иные населенные пункты, входящие в состав территории муниципального образования Тверской области Бежецкий муниципальный округ, город Белый и иные населенные пункты, входящие в состав территории муниципального образования Тверской области Бельский муниципальный округ, город Бологое и иные населенные пункты, входящие в состав территории муниципального образования Тверской области Бологовский муниципальный округ, город Весьегонск и иные населенные пункты, входящие в состав территории муниципального образования Тверской области Весьегонский муниципальный округ, город Вышний Волочек и иные населенные пункты, входящие в состав территории муниципального образования Тверской области Вышневолоцкий муниципальный округ, поселок городского типа Жарковский и иные населенные пункты, входящие в состав территории муниципального образования Тверской области Жарковский муниципальный округ, город Западная Двина и иные населенные пункты, входящие в состав территории муниципального образования Тверской области Западнодвинский муниципальный округ, город Зубцов и иные населенные пункты, входящие в состав территории муниципального образования Тверской области Зубцовский муниципальный округ, населенные пункты, входящие в состав территории муниципального образования Тверской области Калининский муниципальный округ, город Калязин и иные населенные пункты, входящие в состав территории муниципального образования Тверской области Калязинский муниципальный округ, город Кашин и иные населенные пункты, входящие в состав территории муниципального образования Тверской области Кашинский муниципальный округ, поселок городского типа Кесова Гора и иные населенные пункты, входящие в состав территории муниципального образования Тверской области Кесовогорский муниципальный округ, город Кимры и иные населенные пункты, входящие в состав территории муниципального образования Тверской области Кимрский муниципальный округ, город Конаково и иные населенные пункты, входящие в состав территории муниципального образования Тверской области Конаковский муниципальный округ, город Красный Холм и иные населенные пункты, входящие в состав территории муниципального образования Тверской области Краснохолмский муниципальный округ, город Кувшиново и иные населенные пункты, входящие в состав территории муниципального образования Тверской области Кувшиновский муниципальный округ, село Лесное и иные населенные пункты, входящие в состав территории муниципального образования Тверской области Лесной муниципальный

округ, город Лихославль и иные населенные пункты, входящие в состав территории муниципального образования Тверской области Лихославльский муниципальный округ, поселок городского типа Максатиха и иные населенные пункты, входящие в состав территории муниципального образования Тверской области Максатихинский муниципальный округ, поселок городского типа Молоково и иные населенные пункты, входящие в состав территории муниципального образования Тверской области Молоковский муниципальный округ, город Нелидово и иные населенные пункты, входящие в состав территории муниципального образования Тверской области Нелидовский муниципальный округ, поселок городского типа Оленино и иные населенные пункты, входящие в состав территории муниципального образования Тверской области Оленинский муниципальный округ, город Осташков и иные населенные пункты, входящие в состав территории муниципального образования Тверской области Осташковский муниципальный округ, поселок городского типа Пено и иные населенные пункты, входящие в состав территории муниципального образования Тверской области Пенковский муниципальный округ, поселок городского типа Рамешки и иные населенные пункты, входящие в состав территории муниципального образования Тверской области Рамешковский муниципальный округ, город Ржев и иные населенные пункты, входящие в состав территории муниципального образования Тверской области Ржевский муниципальный округ, поселок городского типа Сандово и иные населенные пункты, входящие в состав территории муниципального образования Тверской области Сандовский муниципальный округ, поселок городского типа Селижарово и иные населенные пункты, входящие в состав территории муниципального образования Тверской области Селижаровский муниципальный округ, поселок городского типа Сонково и иные населенные пункты, входящие в состав территории муниципального образования Тверской области Сонковский муниципальный округ, поселок городского типа Спирово и иные населенные пункты, входящие в состав территории муниципального образования Тверской области Спировский муниципальный округ, город Старица и иные населенные пункты, входящие в состав территории муниципального образования Тверской области Старицкий муниципальный округ, город Торопец и иные населенные пункты, входящие в состав территории муниципального образования Тверской области Торопецкий муниципальный округ, населенные пункты, входящие в состав территории муниципального образования Тверской области Торжокский муниципальный округ, город Удомля и иные населенные пункты, входящие в состав территории муниципального образования Тверской области Удомельский муниципальный округ, поселок городского типа Фирово и иные населенные пункты, входящие в состав территории муниципального образования Тверской области Фировский муниципальный округ, в соответствии с законом Тверской области от 18.01.2005 № 4-ЗО «Об установлении границ муниципальных образований Тверской области и

наделении их статусом городских округов, муниципальных округов, муниципальных районов» соответствуют категории административно-территориальной единицы «округ».

Объекты административно-территориального устройства город Андреаполь, город Бежецк, город Белый, город Бологое, город Весьегонск, город Вышний Волочек, город Западная Двина, город Зубцов, город Калязин, город Кашин, город Кимры, город Конаково, город Красный Холм, город Кувшиново, город Лихославль, город Нелидово, город Осташков, город Ржев, город Старица, город Торопец и город Удомля соответствуют категории территориальной единицы «город» (город окружного значения).».

Статья 12

Внести в статью 2 закона Тверской области от 10.12.2018 № 60-ЗО «О создании и упразднении судебных участков и установлении количества мировых судей Тверской области» (с изменениями, внесенными законами Тверской области от 22.04.2019 № 15-ЗО, от 31.05.2019 № 26-ЗО, от 13.06.2019 № 33-ЗО, от 18.12.2019 № 86-ЗО, от 18.12.2019 № 87-ЗО, от 23.04.2020 № 19-ЗО, от 23.04.2020 № 20-ЗО, от 23.04.2020 № 21-ЗО, от 23.04.2020 № 22-ЗО, от 23.04.2020 № 23-ЗО, от 05.04.2021 № 17-ЗО, от 05.04.2021 № 18-ЗО, от 05.04.2021 № 19-ЗО, от 05.04.2021 № 20-ЗО, от 25.06.2021 № 39-ЗО, от 25.02.2022 № 3-ЗО, от 07.04.2022 № 8-ЗО, от 07.04.2022 № 9-ЗО, от 07.04.2022 № 10-ЗО, от 07.04.2022 № 11-ЗО, от 07.04.2022 № 12-ЗО, от 05.05.2022 № 17-ЗО, от 05.05.2022 № 18-ЗО, от 05.05.2022 № 19-ЗО, от 28.07.2022 № 45-ЗО, от 02.03.2023 № 3-ЗО, от 13.04.2023 № 12-ЗО, от 13.04.2023 № 13-ЗО, от 13.04.2023 № 14-ЗО, от 13.04.2023 № 15-ЗО, от 04.05.2023 № 17-ЗО, от 04.05.2023 № 18-ЗО, от 26.05.2023 № 24-ЗО, от 26.05.2023 № 25-ЗО, от 25.07.2023 № 39-ЗО, от 27.05.2024 № 12-ЗО, от 10.10.2024 № 37-ЗО, от 10.10.2024 № 38-ЗО, от 10.10.2024 № 39-ЗО, от 10.10.2024 № 40-ЗО) следующие изменения:

1) пункт 56 изложить в следующей редакции:

«56) судебный участок № 56 Тверской области.

Город Торжок:

Бульвар Сиреневый.

Шоссе Ленинградское.

Улицы: Вокзальная, Героя России Василия Клещенко, Глинки, Дзержинского, Железнодорожная, Завидова, Заводская, Завокзальная, Калинина, Куйбышева, Кутузова, Луговая, Маяковского, Металлистов, Молодежная, Островского, Падерина, Перовского, Пустынь, Северная, Сенная, Соминка, Суворова, Товарный Двор, Тургенева, Урицкого, Чайковского, Чапаева, Чехова, Энергетиков.

Переулки: 1-й Металлистов, 3-й Металлистов, 1-4-й Чехова, Дзержинского, Сенной, Урицкого.

Проезд Северный.

Детский санаторий «Митино».

Торжокский муниципальный округ:

Деревни: Афримово, Березай, Битьково, Большая Киселенка, Большая Песочня, Большое Петрово, Боровое, Будово, Василево (бывшее Будовское сельское поселение), Владенино, Горки, Горшково, Дарище, Зенцово, Зизино, Климово, Костерево, Кочено, Круглое, Крюково, Кужлево, Малая Киселенка, Малая Песочня, Малое Петрово, Митино, Нижнее, Осташково (бывшее Будовское сельское поселение), Парнево, Погорельцево, Прутня, Рамушки, Стояново, Тимонцево, Толстиково, Ушаково, Худяково, Чернево, Шубино, Яковлевское.

Поселки: Победа (бывшее Будовское сельское поселение), Славный.

Хутор Бахани.

От 207 км + 389 м до 258 км + 246 м автодороги Москва - Санкт-Петербург (учетный номер М-10 «Россия»);»;

б) пункт 57 изложить в следующей редакции:

«57) судебный участок № 57 Тверской области.

Город Торжок:

Набережная Тверецкая.

Площади: Героя России Воробьева, Ильинская, Революции.

Улицы: 1-2-я Авиационная, 1-2-я Пугачева, Водопойная, Демьяна Бедного, Карла Маркса, Красная Гора, Красная Горка, Красный Городок, Красноармейская, Лермонтова, Мира, М. Горького, Пролетарская, Пушкина, Садовая, Стадионная, Степана Разина, Студенческая.

Переулки: Железнодорожный, 1-2-й Пугачева, Пушкина.

Шоссе Калининское.

Торжокский муниципальный округ:

Деревни: Андриянцево, Васильева Гора, Васильково, Доншино, Дубровка (бывшее Марьинское сельское поселение), Жданово, Колесные Горки, Крупшево, Любохово, Малиновка, Рязаново, Свищево, Сельцо (бывшее Марьинское сельское поселение), Симоново, Тетерлево, Щекино.

Поселки: Зеленый, Раек.

Село Марьино.

От 267 км + 300 м до 219 км + 450 м скоростной автодороги Москва - Санкт-Петербург (учетный номер М-11);»;

в) пункт 58 изложить в следующей редакции:

«58) судебный участок № 58 Тверской области.

Город Торжок:

Набережная Новгородская.

Площади: Преподобного Ефрема Новоторжского, Пушкина.

Улицы: Бакунина, Благодатная, Вишневая, Гоголя, Гражданская, Грузинская, Зеленая, Кленовая, Кожевников, Кузнечная, Ломоносова, Медниковых, Мичурина, Олимпийская, Раннее утро, Республиканская, Ржевская, Слободская, Совхозная, Солнечная, Сосновая, Спортивная, Старицкая, Цветочная, Шевченко, Южная.

Переулки: 1-3-й Бакунина, 1-3-й Гоголя, 2-3-й Ржевский, 1-3-й Совхозный, 1-2-й Старицкий, Зеленый, Республиканский, Ржевский, Шевченко.

Проезды: 1-3-й Зеленый, Цветочный, Шевченко.

Торжокский муниципальный округ:

Деревни: Абакумово (бывшее Мошковское сельское поселение), Абакумово (бывшее Страшевичское сельское поселение), Александровка, Андреево, Андрианово, Анненское, Аннино, Анцифорово, Бабино, Багаиха, Барсуки, Барыково (бывшее Высоковское сельское поселение), Барыково (бывшее Масловское сельское поселение), Бачерово, Бережок, Березки (бывшее Борисцевское сельское поселение), Березки (бывшее Масловское сельское поселение), Бернишено, Бессменино, Бибиково, Богатково, Богородецкое, Богуново, Борисцево, Боркино, Боярское, Бродниково, Брячково, Бубеньев, Буконтово, Булатниково, Бурчиха, Бутивичи, Ванеево, Васильево, Васьково, Великоселье, Вишенки, Владычня, Внуково, Возжанки, Воропуни, Восход, Высокое (бывшее Высоковское сельское поселение), Высокое (бывшее Страшевичское сельское поселение), Высокое (бывшее Страшевичское сельское поселение), Гальково, Глазуны, Глухово (бывшее Высоковское сельское поселение), Глядини, Голенищево, Головинские Горки, Горицы, Горы, Грузины, Гудково, Гусенец, Дары, Дмитровка, Дмитровское, Домославль, Дорофейки, Дубровка (бывшее Борисцевское сельское поселение), Дудорово, Дулово, Думаново, Дурулино, Екатино, Елизаветино, Еменово, Еремейки, Еремкино, Жеротино, Жилкино, Жулево, Заболотье, Задорье, Заречье, Заря, Захожье, Зеленцино, Зябриково, Иванково, Игнатьево, Измайлово, Ильино, Исаково, Карцово (бывшее Масловское сельское поселение), Карцово (бывшее Мошковское сельское поселение), Кафтырево, Кашаево, Кисляково, Клоково, Кляково, Кожевниково, Колосово, Коноплице, Конышково, Копкино, Коптево, Копыряне, Корзово, Коробино, Коротково, Коршево, Костешино (бывшее Борисцевское сельское поселение), Костино, Костромино, Кочерово, Красные Зори, Кресино, Кречетово, Кунганово, Курово, Лаврово, Ладыно, Леушкино, Липига, Логуново, Лопатино, Лужково, Лыково, Любини, Ляхово, Макарьино, Маркашино, Мартыново, Маслово, Матюково, Машутино, Медведково, Медухово, Меленки, Мельгубово, Миронезье, Михайлово (бывшее Высоковское сельское поселение), Михайлово (бывшее Страшевичское сельское поселение), Мишутино, Млевичи, Можайцево, Мошки, Мякинница, Негоново, Нежданово, Немчино, Нестерово, Николаевка, Новгородское, Новинки (бывшее Масловское сельское поселение), Ново-Глинкино, Ново-Петровское, Ново-Симонково, Новое, Новое Беркаево, Новое Борисцево, Обухово (бывшее Высоковское сельское поселение), Обухово (бывшее Масловское сельское поселение), Орехово, Осипово (бывшее Страшевичское сельское поселение), Падерино, Паника, Патраково, Пашино, Пестово, Печки, Пирогово, Погорелово, Подолы, Пожитово, Поломеницы, Помазкино, Понкратово, Поречье, Прусово, Радилово, Раменки, Редькино, Ременево,

Русино, Рябиниха, Ряхово, Савинские Горки, Савинское, Саполово, Сафониha, Сверчково, Селестрово, Селихово (бывшее Масловское сельское поселение), Селихово (бывшее Мирновское сельское поселение), Семеново, Семеновское, Синцово, Скоморохово, Скрылево (бывшее Страшевичское сельское поселение), Скрыбино, Слепетово, Спасс, Старо-Симонково, Старое, Старое Беркаево, Стружня, Стукшино, Сывороткино, Терешкино, Теткино, Тимонино, Тимофеево, Тредубье, Троицкое, Тупиково, Упирвичи, Филитово, Фомино (бывшее Страшевичское сельское поселение), Фомишиха, Хлыщево, Хотиново, Хребтово, Цапушево, Чайкино, Чеграево, Чернавы, Чернигово, Чигариха, Чуриково (бывшее Грузинское сельское поселение), Чуриково (бывшее Мошковское сельское поселение), Шепетово, Шуколово, Щилово, Юрьево, Юрьцево, Явидово, Ягодкино, Якутино.

Поселки: Бор, Высокое, Красный Торфяник, Мирный, Мякинницкий Льнозавод, Набережный, Первое Мая, Победа (бывшее Масловское сельское поселение), Садок, Скрипково, Чевакино, Щербово.

Села: Дмитровское, Петропавлово, Рашкино, Страшевичи.

Железнодорожные станции: Терешкино, Трясенка.

г) пункт 59 изложить в следующей редакции:

«59) судебный участок № 59 Тверской области.

Город Торжок:

Набережная Мобилизационная.

Площади: 9 Января, Ананьина.

Улицы: Академика Жученко, Бадюлина, Белинского, Березовая, Больничная, Весенняя, Возрождения, Володарского, Вольная, Гончарная, Дальняя Троица, Дружная, Загородная, Зеленый городок, Кирова, Конная, Лазутинская, Лесная, Луначарского, Народная, Некрасова, Новая, Новоторжская, Огородная, Окольная, Октябрьская, Осташковская, Первомайская, Подольная, Поклонницкая, Радиальная, Радищева, Радужная, Раздольная, Редькино, Ручейная, Рябиновая, Свердлова, Спартакa, Строителей, Тихая, Торговые ряды, Школьная, Энтузиастов, Ясная.

Переулки: 1-3-й Новоторжский, 1-3-й Первомайский, 1-2-й Подольный, 2-4-й Кирова, Загородный, Первомайский, Пионерский, Прудный, Свердлова, Спартакa.

Проезды: Лесной, Некрасова, Поклонницкий, Рябиновый, Учительский.

Торжокский муниципальный округ:

Деревни: Аксеново, Александрово, Алексейково, Альфимово, Андриюшино, Арпачево, Бавыкино, Бараново, Бели, Бобров Городок, Большое Вишенье, Большое Святцово, Бородино, Бунятино, Быльцино, Василево (бывшее Большесвятцовское сельское поселение), Васильцево, Волосово, Воробьево, Воронцы, Восцы, Галки, Гари, Глебово, Глинки, Глухово (бывшее Яконовское сельское поселение), Голобово, Горошино, Горянка, Детково, Дитяткино, Добрыни, Дубки, Ерешкино, Ескино, Ефремово, Житково, Житниково, Журавки, Загорье, Замушье, Заполье, Захаркино, Казицино, Карпеево, Каряево, Клин, Козлово, Колодино, Коробово,

Корытниково, Костешино (бывшее Большесвятцовское сельское поселение), Костково, Костромка, Красная Горка, Кресты, Кузовково, Куклино, Латиброво, Лепешкино, Лесная, Луняково, Малое Вишенье, Малое Святцово, Малый Борок, Мануйлово, Машкино, Межострово, Мишково, Непорово, Нивы, Никола Бор, Новинки (бывшее Сукромленское сельское поселение), Ново-Александровка, Новое Вишенье, Новое Малиново, Осипово (бывшее Яконовское сельское поселение), Осташково (бывшее Яконовское сельское поселение), Островок, Осуйское, Отрадное, Павлушкино, Переслегино, Перцово, Песчанки, Поддубье, Подольцы, Подсосенье, Попово, Прутенка, Пудышево, Пышково, Раменье, Рожново, Рудниково, Рылово, Рюмино, Самотелки, Сахариха, Сельцо (бывшее Яконовское сельское поселение), Симонково, Скрылево (бывшее Тверецкое сельское поселение), Слоново, Смердово, Смыково, Снегирево, Соколино, Соколово, Сосенка, Сосновка, Сотино, Спирово, Старое Китово, Старое Малиново, Степанково, Степурино, Строевичи, Струбище, Ступнево, Телицино, Тимошкино, Трубино, Удальцово, Упрышкино, Фомино (бывшее Рудниковское сельское поселение), Челядино, Чудины, Чупрово, Чуриково (бывшее Большесвятцовское сельское поселение), Шевелино, Шеметово, Шумчино, Щемелинино, Якимово, Якшино, Ям.

Поселки: Зеленая Нива, Нерудный, Поведская Больница, Тверецкий.

Села: Красное, Никольское, Поведь, Пятница Плот, Сукромля, Таложня, Яконово.

Статья 13

Внести в часть 1 статьи 2 закона Тверской области от 06.11.2019 № 69-ЗО «О внесении изменений в закон Тверской области «Об установлении границ муниципальных образований Тверской области и наделении их статусом городских округов, муниципальных округов, муниципальных районов» (с изменениями, внесенными законами Тверской области от 18.12.2019 № 86-ЗО, от 18.12.2019 № 87-ЗО, от 23.04.2020 № 19-ЗО, от 23.04.2020 № 20-ЗО, от 23.04.2020 № 21-ЗО, от 23.04.2020 № 22-ЗО, от 23.04.2020 № 23-ЗО, от 05.04.2021 № 17-ЗО, от 05.04.2021 № 18-ЗО, от 05.04.2021 № 19-ЗО, от 05.04.2021 № 20-ЗО, от 07.04.2022 № 8-ЗО, от 07.04.2022 № 9-ЗО, от 07.04.2022 № 10-ЗО, от 07.04.2022 № 11-ЗО, от 07.04.2022 № 12-ЗО, от 05.05.2022 № 17-ЗО, от 05.05.2022 № 18-ЗО, от 05.05.2022 № 19-ЗО, от 28.07.2022 № 45-ЗО, от 13.04.2023 № 12-ЗО, от 13.04.2023 № 13-ЗО, от 13.04.2023 № 14-ЗО, от 13.04.2023 № 15-ЗО, от 04.05.2023 № 17-ЗО, от 04.05.2023 № 18-ЗО, от 04.05.2023 № 18-ЗО, от 26.05.2023 № 24-ЗО, от 26.05.2023 № 25-ЗО, от 27.05.2024 № 12-ЗО, от 10.10.2024 № 37-ЗО, от 10.10.2024 № 38-ЗО, от 10.10.2024 № 39-ЗО, от 10.10.2024 № 40-ЗО) следующие изменения:

- 1) пункт 2 дополнить абзацем следующего содержания:
«Торжокский муниципальный округ;»;
- 2) пункт 3 признать утратившим силу.

Статья 14

Признать утратившими силу:

закон Тверской области от 28.02.2005 № 49-ЗО «Об установлении границ муниципальных образований, входящих в состав территории муниципального образования Тверской области «Торжокский район», и наделении их статусом сельского поселения»;

закон Тверской области от 06.06.2006 № 52-ЗО «О внесении изменений в отдельные законы Тверской области, регулирующие вопросы установления границ муниципальных образований Тверской области»;

закон Тверской области от 17.04.2017 № 23-ЗО «О преобразовании муниципальных образований Торжокского района Тверской области и внесении изменений в Закон Тверской области «Об установлении границ муниципальных образований, входящих в состав территории муниципального образования Тверской области «Торжокский район», и наделении их статусом сельского поселения»;

закон Тверской области от 12.10.2017 № 61-ЗО «О внесении изменений в Закон Тверской области "Об установлении границ муниципальных образований, входящих в состав территории муниципального образования Тверской области «Торжокский район», и наделении их статусом сельских поселений».

Статья 15

1. Со дня начала осуществления полномочий органами местного самоуправления вновь образованного муниципального образования Торжокский муниципальный округ данные органы местного самоуправления осуществляют бюджетные полномочия, связанные с исполнением решений о местных бюджетах преобразованных муниципальных образований, входивших в состав территории муниципального образования Торжокский муниципальный район, включительно по 31.12.2025 отдельно по каждому преобразованному муниципальному образованию.

2. При формировании соответствующих бюджетов на 2026 год и на плановый период 2027 и 2028 годов в межбюджетных отношениях в Тверской области бюджет вновь образованного муниципального образования учитывается как бюджет Торжокского муниципального округа.

3. Составление проекта бюджета Торжокского муниципального округа на 2026 год и на плановый период 2027 и 2028 годов до формирования Администрации Торжокского муниципального округа осуществляется Администрацией Торжокского района.

Статья 16

1. Настоящий закон вступает в силу по истечении 10 дней со дня его официального опубликования, за исключением статей 4 - 9 настоящего закона.

2. Статьи 4 - 9 настоящего закона вступают в силу по истечении одного

месяца со дня вступления в силу настоящего закона в случае отсутствия инициативы жителей вновь образованного муниципального образования Торжокский муниципальный округ о проведении местного референдума по вопросу определения структуры органов местного самоуправления указанного муниципального образования.

Губернатор Тверской области

И.М. Руденя

Приложение
к закону Тверской области
«О преобразовании муниципальных образований,
входящих в состав территории муниципального
образования Тверской области Торжокский
муниципальный район, путем объединения
поселений и создании вновь образованного
муниципального образования с наделением его
статусом муниципального округа и внесении
изменений в отдельные законы Тверской области»
«Приложение 5⁶⁸
к закону Тверской области
от 18.01.2005 № 4-ЗО
«Об установлении границ муниципальных
образований Тверской области и наделении их
статусом городских округов, муниципальных
округов, муниципальных районов»

Перечень
населенных пунктов Торжокского муниципального округа

| Наименование муниципального округа (численность населения) | Административный центр Торжокского муниципального округа | Населенные пункты в составе Торжокского муниципального округа |
|---|--|---|
| Торжокский муниципальный округ (18501) | город Торжок | 1. дер. Абакумово 2. дер. Абакумово 3. дер. Аксеново 4. дер. Александровка 5. дер. Александрово 6. дер. Алексейково 7. дер. Альфимово 8. дер. Андреево 9. дер. Андрианово 10. дер. Андриянцево 11. дер. Андрюшино 12. дер. Анненское 13. дер. Аннино 14. дер. Анцифорово 15. дер. Арпачево 16. дер. Афримово 17. дер. Бабино 18. дер. Бавыкино 19. дер. Багаиха |

| | | |
|--|--|---|
| | | <ul style="list-style-type: none">20. дер. Бараново21. дер. Барсуки22. дер. Барыково23. дер. Барыково24. хутор Бахани25. дер. Бачерово26. дер. Бели27. дер. Бережок28. дер. Березай29. дер. Березки30. дер. Березки31. дер. Бернишено32. дер. Бессменино33. дер. Бибиково34. дер. Битьково35. дер. Бобров Городок36. дер. Богатьково37. дер. Богородецкое38. дер. Богуново39. дер. Большая Киселенка40. дер. Большая Песочня41. дер. Большое Вишенье42. дер. Большое Петрово43. дер. Большое Святцово44. пос. Бор45. дер. Борисцево46. дер. Боркино47. дер. Боровое48. дер. Бородино49. дер. Боярское50. дер. Бродниково51. дер. Брячково52. дер. Бубеньево53. дер. Будово54. дер. Буконтово55. дер. Булатниково56. дер. Бунятино57. дер. Бурчиха58. дер. Бутивицы59. дер. Быльцино60. дер. Ванеево61. дер. Василево62. дер. Василево63. дер. Васильева Гора |
|--|--|---|

| | | |
|--|--|--|
| | | <ul style="list-style-type: none">64. дер. Васильево65. дер. Васильково66. дер. Васильцево67. дер. Васьково68. дер. Великоселье69. дер. Вишенки70. дер. Владенино71. дер. Владычня72. дер. Внуково73. дер. Возжанки74. дер. Волосово75. дер. Воробьево76. дер. Воронцы77. дер. Воропуни78. дер. Восход79. дер. Восцы80. пос. Высокое81. дер. Высокое82. дер. Высокое83. дер. Высокое84. дер. Галки85. дер. Гальково86. дер. Гари87. дер. Глазуны88. дер. Глебово89. дер. Глинки90. дер. Глухово91. дер. Глухово92. дер. Глядини93. дер. Голенищево94. дер. Голобово95. дер. Головинские Горки96. дер. Горицы97. дер. Горки98. дер. Горощино99. дер. Горшково100. дер. Горы101. дер. Горянка102. дер. Грузины103. дер. Гудково104. дер. Гусенец105. дер. Дарище106. дер. Дары107. дер. Детково |
|--|--|--|

| | | |
|--|--|---|
| | | <ul style="list-style-type: none">108. дер. Дитяткино109. дер. Дмитровка110. с. Дмитровское111. дер. Дмитровское112. дер. Добрыни113. дер. Домославль114. дер. Доншино115. дер. Дорофейки116. дер. Дубки117. дер. Дубровка118. дер. Дубровка119. дер. Дудоров120. дер. Дулово121. дер. Думаново122. дер. Дурулино123. дер. Екатино124. дер. Елизаветино125. дер. Еменово126. дер. Еремейки127. дер. Еремкино128. дер. Ерешкино129. дер. Ескино130. дер. Ефремово131. дер. Жданово132. дер. Жеротино133. дер. Жилкино134. дер. Житково135. дер. Житниково136. дер. Жулево137. дер. Журавки138. дер. Заболотье139. дер. Загорье140. дер. Задорье141. дер. Замушье142. дер. Заполье143. дер. Заречье144. дер. Заря145. дер. Захаркино146. дер. Захожье147. пос. Зеленая Нива148. дер. Зеленцино149. пос. Зеленый150. дер. Зенцово151. дер. Зизино |
|--|--|---|

| | | |
|--|--|---|
| | | <p>152. дер. Зябриково 153. дер. Иванково 154. дер. Игнатьево 155. дер. Измайлово 156. дер. Ильино 157. дер. Исаково 158. дер. Казицино 159. дер. Карпеево 160. дер. Карцово 161. дер. Карцово 162. дер. Каряево 163. дер. Кафтырево 164. дер. Кашаево 165. дер. Кисляково 166. дер. Климово 167. дер. Клин 168. дер. Клоково 169. дер. Кляково 170. дер. Кожевниково 171. дер. Козлово 172. дер. Колесные Горки 173. дер. Колодино 174. дер. Колосово 175. дер. Коноплице 176. дер. Конышково 177. дер. Копкино 178. дер. Коптево 179. дер. Копыряне 180. дер. Корзово 181. дер. Коробино 182. дер. Коробово 183. дер. Коротково 184. дер. Коршево 185. дер. Корытниково 186. дер. Костерево 187. дер. Костешино 188. дер. Костешино 189. дер. Костино 190. дер. Костково 191. дер. Костромино 192. дер. Костромка 193. дер. Кочено 194. дер. Кочерово 195. дер. Красная Горка</p> |
|--|--|---|

| | | |
|--|--|--|
| | | <p>196. с. Красное 197. дер. Красные Зори 198. пос. Красный Торфяник 199. дер. Кресино 200. дер. Кресты 201. дер. Кречетово 202. дер. Круглое 203. дер. Крупшево 204. дер. Крюково 205. дер. Кужлево 206. дер. Кузовково 207. дер. Куклино 208. дер. Кунганово 209. дер. Курово 210. дер. Лаврово 211. дер. Ладыно 212. дер. Латиброво 213. дер. Лепешкино 214. дер. Лесная 215. дер. Леушкино 216. дер. Липига 217. дер. Логуново 218. дер. Лопатино 219. дер. Лужково 220. дер. Луняково 221. дер. Лыково 222. дер. Любини 223. дер. Любохово 224. дер. Ляхово 225. дер. Макарьино 226. дер. Малая Киселенка 227. дер. Малая Песочня 228. дер. Малиновка 229. дер. Малое Вишенье 230. дер. Малое Петрово 231. дер. Малое Святцово 232. дер. Малый Борок 233. дер. Мануйлово 234. дер. Маркашино 235. дер. Мартыново 236. с. Марьино 237. дер. Маслово 238. дер. Матюково 239. дер. Машкино</p> |
|--|--|--|

| | | |
|--|--|--|
| | | 240. дер. Машутино 241. дер. Медведково 242. дер. Медухово 243. дер. Межострово 244. дер. Меленки 245. дер. Мельгубово 246. пос. Мирный 247. дер. Миронежье 248. дер. Митино 249. дер. Михайлово 250. дер. Михайлово 251. дер. Мишково 252. дер. Мишутино 253. дер. Млевичи 254. дер. Можайцево 255. дер. Мошки 256. дер. Мякинница 257. пос. Мякинницкий Льнозавод 258. пос. Набережный 259. дер. Негоново 260. дер. Нежданово 261. дер. Немчино 262. дер. Непорово 263. пос. Нерудный 264. дер. Нестерово 265. дер. Нивы 266. дер. Нижнее 267. дер. Никола Бор 268. дер. Николаевка 269. с. Никольское 270. дер. Новгородское 271. дер. Новинки 272. дер. Новинки 273. дер. Ново-Александровка 274. дер. Ново-Глинкино 275. дер. Новое 276. дер. Новое Беркаево 277. дер. Новое Борисцево 278. дер. Новое Вишенье 279. дер. Новое Малиново 280. дер. Ново-Петровское 281. дер. Ново-Симонково 282. дер. Обухово |
|--|--|--|

| | | |
|--|--|--|
| | | <p>283. дер. Обухово 284. дер. Орехово 285. дер. Осипово 286. дер. Осипово 287. дер. Осташково 288. дер. Осташково 289. дер. Островок 290. дер. Осуйское 291. дер. Отрадное 292. дер. Павлушкино 293. дер. Падерино 294. дер. Паника 295. дер. Парнево 296. дер. Патраково 297. дер. Пашино 298. пос. Первое Мая 299. дер. Переслегино 300. дер. Перцово 301. дер. Пестово 302. дер. Песчанки 303. с. Петропавлово 304. дер. Печки 305. дер. Пирогово 306. пос. Победа 307. пос. Победа 308. пос. Поведская Больница 309. с. Поведь 310. дер. Погорелово 311. дер. Погорельцево 312. дер. Поддубье 313. дер. Подолы 314. дер. Подольцы 315. дер. Подсосенье 316. дер. Пожитово 317. дер. Поломеницы 318. дер. Помазкино 319. дер. Понкратово 320. дер. Попово 321. дер. Поречье 322. дер. Прусово 323. дер. Прутенка 324. дер. Прутня 325. дер. Пудышево 326. дер. Пышково</p> |
|--|--|--|

| | | |
|--|--|--|
| | | <p>327. с. Пятница Плот 328. дер. Радилово 329. пос. Раек 330. дер. Раменки 331. дер. Раменье 332. дер. Рамушки 333. с. Рашкино 334. дер. Редькино 335. дер. Ременево 336. дер. Рожново 337. дер. Рудниково 338. дер. Русино 339. дер. Рылово 340. дер. Рюмино 341. дер. Рябиниха 342. дер. Рязаново 343. дер. Ряхово 344. дер. Савинские Горки 345. дер. Савинское 346. пос. Садок 347. дер. Самотелки 348. дер. Саполово 349. дер. Сафониha 350. дер. Сахариха 351. дер. Сверчково 352. дер. Свищево 353. дер. Селестрово 354. дер. Селихово 355. дер. Селихово 356. дер. Сельцо 357. дер. Сельцо 358. дер. Семеново 359. дер. Семеновское 360. дер. Симонково 361. дер. Симоново 362. дер. Синцово 363. дер. Скоморохово 364. пос. Скрипково 365. дер. Скрылево 366. дер. Скрылево 367. дер. Скрябино 368. пос. Славный 369. дер. Слепетово 370. дер. Слоново</p> |
|--|--|--|

| | | |
|--|--|--|
| | | <p>371. дер. Смердово 372. дер. Смыково 373. дер. Снегирево 374. дер. Соколино 375. дер. Соколово 376. дер. Сосенка 377. дер. Сосновка 378. дер. Сотино 379. дер. Спасс 380. дер. Спирово 381. дер. Старое 382. дер. Старое Беркаево 383. дер. Старое Китово 384. дер. Старое Малиново 385. дер. Старо-Симонково 386. дер. Степанково 387. дер. Степурино 388. дер. Стояново 389. с. Страшевичи 390. дер. Строевичи 391. дер. Струбище 392. дер. Стружня 393. дер. Стукшино 394. дер. Ступнево 395. с. Сукромля 396. дер. Сывороткино 397. с. Таложня 398. пос. Тверецкий 399. дер. Телицино 400. дер. Терешкино 401. ж.-д. ст. Терешкино 402. дер. Тетерлево 403. дер. Теткино 404. дер. Тимонино 405. дер. Тимонцево 406. дер. Тимофеево 407. дер. Тимошкино 408. дер. Толстиково 409. дер. Тредубье 410. дер. Троицкое 411. дер. Трубино 412. ж.-д. ст. Трясенка 413. дер. Тупиково 414. дер. Удальцово</p> |
|--|--|--|

| | | |
|--|--|---|
| | | <p>415. дер. Упирвичи 416. дер. Упрышкино 417. дер. Ушаково 418. дер. Филитово 419. дер. Фомино 420. дер. Фомино 421. дер. Фомишиха 422. дер. Хлыщево 423. дер. Хотиново 424. дер. Хребтово 425. дер. Худяково 426. дер. Цапушево 427. дер. Чайкино 428. пос. Чевакино 429. дер. Чеграево 430. дер. Челядино 431. дер. Чернавы 432. дер. Чернево 433. дер. Чернигово 434. дер. Чигариха 435. дер. Чудины 436. дер. Чупрово 437. дер. Чуриково 438. дер. Чуриково 439. дер. Чуриково 440. дер. Шевелино 441. дер. Шеметово 442. дер. Шепетово 443. дер. Шубино 444. дер. Шуколово 445. дер. Шумчино 446. пос. Щербово 447. дер. Щекино 448. дер. Щемелинино 449. дер. Щилово 450. дер. Юрьево 451. дер. Юрьицево 452. дер. Явидово 453. дер. Ягодкино 454. дер. Якимово 455. дер. Яковлевское 456. с. Яконово 457. дер. Якутино 458. дер. Якшино</p> |
|--|--|---|

| | | |
|--|--|--------------|
| | | 459. дер. Ям |
|--|--|--------------|

».

Приложение
к закону Тверской области
«О преобразовании муниципальных образований,
входящих в состав территории муниципального
образования Тверской области Торжокский
муниципальный район, путем объединения
поселений и создании вновь образованного
муниципального образования с наделением его
статусом муниципального округа и внесении
изменений в отдельные законы Тверской области»
«Приложение 5⁶⁹
к закону Тверской области
от 18.01.2005 № 4-ЗО
«Об установлении границ муниципальных
образований Тверской области и наделении их
статусом городских округов, муниципальных
округов, муниципальных районов»

1. Описание границ

Описание границы между муниципальными образованиями
Тверской области Торжокский муниципальный округ и Вышневолоцкий
муниципальный округ от узловой точки № 82 до узловой точки № 81

Граница между муниципальными образованиями Тверской области Торжокский муниципальный округ и Вышневолоцкий муниципальный округ начинается от узловой точки № 82, находящейся на стыке границ муниципальных образований Тверской области Торжокский муниципальный округ, Кувшиновский муниципальный округ и Вышневолоцкий муниципальный округ, с географическими координатами (далее также – координаты) 57°13'59" северной широты и 34°25'37" восточной долготы.

От этой узловой точки граница проходит в юго-восточном направлении до точки № 9 с координатами 57°13'29" северной широты и 34°27'24" восточной долготы, на точке № 8 поворачивает на северо-запад до точки № 23 с координатами 57°14'08" северной широты и 34°26'51" восточной долготы, затем на северо-восток до точки № 74 с координатами 57°15'48" северной широты и 34°28'29" восточной долготы, после чего поворачивает на восток до точки № 88 с координатами 57°15'59" северной широты и 34°31'02" восточной долготы.

От точки № 88 граница проходит общим направлением на юго-восток до точки № 124 с координатами 57°13'42" северной широты и 34°33'22" восточной долготы, поворачивает на северо-восток до точки № 154 с координатами 57°15'15" северной широты и 34°38'07" восточной долготы, затем вновь поворачивает на юго-восток до узловой точки № 81 с координатами 57°15'05" северной широты и 34°38'42" восточной долготы, находящейся на стыке границ муниципальных образований Тверской области

Торжокский муниципальный округ, Вышневолоцкий муниципальный округ и
Спировский муниципальный округ.

Описание границы между муниципальными образованиями
Тверской области Торжокский муниципальный округ и Спировский
муниципальный округ от узловой точки № 81 до узловой точки № 78

Граница между муниципальными образованиями Тверской области Торжокский муниципальный округ и Спировский муниципальный округ начинается от узловой точки № 81, находящейся на стыке границ муниципальных образований Тверской области Торжокский муниципальный округ, Вышневолоцкий муниципальный округ и Спировский муниципальный округ, с географическими координатами 57°15'05" северной широты и 34°38'42" восточной долготы.

От этой узловой точки граница проходит в юго-восточном направлении до точки № 163 с координатами 57°14'43" северной широты и 34°40'09" восточной долготы, на точке № 163 граница поворачивает на север до точки №178 с координатами 57°16'12" северной широты и 34°40'56" восточной долготы, затем граница проходит общим направлением на юго-восток до точки № 190 с координатами 57°14'48" северной широты и 34°42'18" восточной долготы, поворачивает на северо-восток до точки № 310 с координатами 57°16'26" северной широты и 34°48'59" восточной долготы, затем на север до точки № 351 с координатами 57°18'13" северной широты и 34°50'02" восточной долготы.

От точки № 351 граница проходит общим направлением на юго-восток до точки № 379 с координатами 57°17'07" северной широты и 34°51'47" восточной долготы, поворачивает на северо-восток до точки № 490 с координатами 57°17'39" северной широты и 34°53'19" восточной долготы, затем на север до точки № 492 с координатами 57°18'08" северной широты и 34°53'03" восточной долготы, затем граница общим направлением на восток до точки № 511 с координатами 57°17'54" северной широты и 34°55'46" восточной долготы, затем на северо-восток до точки № 513 с координатами 57°18'22" северной широты и 34°56'13" восточной долготы.

От точки № 513 граница проходит общим направлением на восток до точки № 523 с координатами 57°17'55" северной широты и 35°00'31" восточной долготы, затем поворачивает на юго-восток до точки № 626 с координатами 57°12'26" северной широты и 35°08'28" восточной долготы, затем граница проходит общим направлением на северо-восток до точки № 643 с координатами 57°12'58" северной широты и 35°10'43" восточной долготы, затем поворачивает на юго-восток до точки № 654 с координатами 57°11'55" северной широты и 35°12'38" восточной долготы.

Далее граница проходит в северо-восточном направлении до узловой точки № 78 с координатами 57°12'36" северной широты и 35°13'29" восточной долготы, находящейся на стыке границ муниципальных образований Тверской области Торжокский муниципальный округ, Спировский муниципальный округ и Лихославльский муниципальный округ.

Описание границы между муниципальными образованиями
Тверской области Торжокский муниципальный округ и Лихославльский
муниципальный округ от узловой точки № 78 до узловой точки № 77

Граница между муниципальными образованиями Тверской области Торжокский муниципальный округ и Лихославльский муниципальный округ начинается от узловой точки № 78, находящейся на стыке границ муниципальных образований Тверской области Торжокский муниципальный округ, Спировский муниципальный округ и Лихославльский муниципальный округ с географическими координатами 57°12'36" северной широты и 35°13'29" восточной долготы.

От этой узловой точки граница проходит общим направлением на юго-восток до точки № 689 с координатами 57°10'26" северной широты и 35°15'43" восточной долготы, на точке № 689 поворачивает на юго-запад до точки № 698 с координатами 57°09'03" северной широты и 35°13'32" восточной долготы, затем на юго-восток до точки № 715 с координатами 57°08'11" северной широты и 35°16'20" восточной долготы, затем граница проходит общим направлением на юг до точки № 834 с координатами 57°05'01" северной широты и 35°16'04" восточной долготы, затем поворачивает на юго-восток до точки № 870 с координатами 57°02'09" северной широты и 35°19'09" восточной долготы.

От точки № 870 граница поворачивает на восток до точки № 879 с координатами 57°02'26" северной широты и 35°21'21" восточной долготы, затем снова на юго-восток до узловой точки № 77 с координатами 57°01'21" северной широты и 35°22'46" восточной долготы, находящейся на стыке границ муниципальных образований Тверской области Торжокский муниципальный округ, Лихославльский муниципальный округ и Калининский муниципальный округ.

Описание границы между муниципальными образованиями Тверской области
Торжокский муниципальный округ и Калининский муниципальный округ
от узловой точки № 77 до узловой точки № 110

Граница между муниципальными образованиями Тверской области Торжокский муниципальный округ и Калининский муниципальный округ начинается от узловой точки № 77, находящейся на стыке границ муниципальных образований Тверской области Торжокский муниципальный округ, Лихославльский муниципальный округ и Калининский муниципальный округ, с географическими координатами 57°01'21" северной широты и 35°22'46" восточной долготы.

От узловой точки граница проходит в юго-западном направлении до точки № 895 с географическими координатами 57°01'03" северной широты и 35°21'42" восточной долготы, от точки № 895 поворачивает на юго-

восток до точки № 906 с географическими координатами 57°00'24" северной широты и 35°23'20" восточной долготы, затем проходит общим направлением на юг до точки № 927 с географическими координатами 56°58'38" северной широты и 35°23'10" восточной долготы, затем поворачивает на юго-запад до точки № 939 с географическими координатами 56°57'59" северной широты и 35°21'05" восточной долготы, затем снова поворачивает на юг до точки № 954 с географическими координатами 56°56'52" северной широты и 35°21'03" восточной долготы, затем на восток до точки № 964 с географическими координатами 56°57'00" северной широты и 35°23'13" восточной долготы.

От точки № 964 граница проходит общим направлением на юго-запад до точки № 1043 с географическими координатами 56°54'07" северной широты и 35°11'56" восточной долготы, затем поворачивает на юг до точки № 1067 с географическими координатами 56°51'47" северной широты и 35°13'02" восточной долготы, затем на северо-восток до точки № 1080 с географическими координатами 56°52'15" северной широты и 35°15'04" восточной долготы, в точке № 1080 поворачивает и проходит общим направлением на юго-запад до точки № 1140 с географическими координатами 56°48'22" северной широты и 35°13'51" восточной долготы, поворачивает на юго-восток до точки № 1152 с географическими координатами 56°47'12" северной широты и 35°14'54" восточной долготы, затем на северо-восток до точки № 1171 с географическими координатами 56°48'09" северной широты и 35°17'44" восточной долготы, затем снова поворачивает на юго-восток до точки № 1206 с географическими координатами 56°47'39" северной широты и 35°18'28" восточной долготы, затем на восток до точки № 1209 с географическими координатами 56°47'40" северной широты и 35°20'20" восточной долготы.

От точки № 1209 граница проходит общим направлением на юго-восток до узловой точки № 110 с географическими координатами 56°44'33" северной широты и 35°23'47" восточной долготы, находящейся на стыке границ муниципальных образований Тверской области Торжокский муниципальный округ, Калининский муниципальный округ и Старицкий муниципальный округ.

Описание границы между муниципальными образованиями Тверской области
Торжокский муниципальный округ и Старицкий муниципальный округ
от узловой точки № 110 до узловой точки № 108

Граница между муниципальными образованиями Тверской области Торжокский муниципальный округ и Старицкий муниципальный округ начинается от узловой точки № 110, находящейся на стыке границ муниципальных образований Тверской области Торжокский муниципальный округ, Калининский муниципальный округ и Старицкий муниципальный округ, с географическими координатами 56°44'33" северной широты и 35°23'47" восточной долготы.

От узловой точки граница проходит в юго-восточном направлении до точки №1237 с географическими координатами 56°44'21" северной широты и 35°23'36" восточной долготы, затем поворачивает на запад до точки № 1247 с географическими координатами 56°44'16" северной широты и 35°21'51" восточной долготы, затем на север до точки № 1251 с географическими координатами 56°45'03" северной широты и 35°21'39" восточной долготы, затем на юго-запад до точки № 1266 с географическими координатами 56°44'10" северной широты и 35°18'19" восточной долготы, затем поворачивает на юго-восток до точки № 1273 с географическими координатами 56°43'47" северной широты и 35°18'41" восточной долготы.

От точки № 1273 граница поворачивает на юго-запад до точки № 1426 с географическими координатами 56°41'45" северной широты и 35°09'22" восточной долготы, затем поворачивает на запад до точки № 1433 с географическими координатами 56°41'40" северной широты и 35°07'46" восточной долготы, затем на юго-восток до точки № 1440 с географическими координатами 56°40'53" северной широты и 35°08'28" восточной долготы, затем граница проходит общим направлением на юго-запад до точки № 1579 с географическими координатами 56°36'46" северной широты и 35°00'08" восточной долготы, затем на северо-запад до точки № 1582 с географическими координатами 56°37'16" северной широты и 34°59'24" восточной долготы, затем на юг до точки № 1585 с географическими координатами 56°36'19" северной широты и 34°59'26" восточной долготы, затем вновь поворачивает на юго-запад до точки № 1623 с географическими координатами 56°35'25" северной широты и 34°53'50" восточной долготы.

От точки № 1623 граница принимает северо-западное направление и проходит до точки № 1651 с географическими координатами 56°38'02" северной широты и 34°50'16" восточной долготы, затем поворачивает на северо-восток до точки № 1679 с географическими координатами 56°40'17" северной широты и 34°52'28" восточной долготы, затем на юго-запад до точки № 1703 с географическими координатами 56°38'56" северной широты и 34°49'22" восточной долготы, затем общим направлением граница проходит на северо-запад до точки № 1794 с географическими координатами 56°46'08" северной широты и 34°45'36" восточной долготы, затем общим направлением проходит на юго-запад до точки № 1843 с географическими координатами 56°42'36" северной широты и 34°42'41" восточной долготы, затем поворачивает на северо-запад до точки № 1865 с географическими координатами 56°43'13" северной широты и 34°39'24" восточной долготы, затем на северо-восток до точки № 1867 с географическими координатами 56°43'58" северной широты и 34°40'16" восточной долготы.

От точки № 1867 граница проходит общим направлением на юго-запад до точки № 1906 с географическими координатами 56°42'30" северной широты и 34°31'49" восточной долготы, затем поворачивает на северо-запад до точки № 1918 с географическими координатами 56°43'11" северной широты и 34°28'25" восточной долготы, затем на север до точки № 1953 с

географическими координатами 56°46'39" северной широты и 34°27'39" восточной долготы, затем проходит общим направлением на запад до точки № 1982 с географическими координатами 56°46'12" северной широты и 34°22'04" восточной долготы, затем поворачивает на север до точки № 1994 с географическими координатами 56°47'43" северной широты и 34°21'33" восточной долготы, затем на восток до точки № 2001 с географическими координатами 56°47'46" северной широты и 34°23'16" восточной долготы.

От точки № 2001 граница поворачивает на северо-запад до узловой точки № 108 с географическими координатами 56°50'09" северной широты и 34°21'21" восточной долготы, находящейся на стыке границ муниципальных образований Тверской области Торжокский муниципальный округ, Старицкий муниципальный округ и Кувшиновский муниципальный округ.

Описание границы между муниципальными образованиями Тверской области
Торжокский муниципальный округ и Кувшиновский муниципальный округ
от узловой точки № 108 до узловой точки № 82

Граница между муниципальными образованиями Тверской области Торжокский муниципальный округ и Кувшиновский муниципальный округ начинается от узловой точки № 108, находящейся на стыке границ муниципальных образований Тверской области Торжокский муниципальный округ, Старицкий муниципальный округ и Кувшиновский муниципальный округ, с географическими координатами 56°50'09" северной широты и 34°21'21" восточной долготы.

От этой узловой точки граница проходит в северо-восточном направлении до точки № 2270 с географическими координатами 56°56'11" северной широты и 34°37'46" восточной долготы, затем поворачивает на юго-запад до точки № 2281 с географическими координатами 56°55'20" северной широты и 34°35'16" восточной долготы, затем на запад до точки № 2282 с географическими координатами 56°55'27" северной широты и 34°34'01" восточной долготы, затем проходит общим направлением на север до точки № 2346 с географическими координатами 57°00'26" северной широты и 34°32'14" восточной долготы, затем поворачивает на восток до точки № 2360 с географическими координатами 57°00'32" северной широты и 34°33'57" восточной долготы, затем снова поворачивает на север до точки № 2385 с географическими координатами 57°01'41" северной широты и 34°34'17" восточной долготы, затем проходит общим направлением на северо-запад до точки № 2474 с географическими координатами 57°05'54" северной широты и 34°25'45" восточной долготы, затем поворачивает на восток до точки № 2497 с географическими координатами 57°06'06" северной широты и 34°27'27" восточной долготы, затем на север до точки № 2511 с географическими координатами 57°08'21" северной широты и 34°26'49" восточной долготы, затем на северо-восток до точки № 2523 с географическими координатами 57°09'11" северной широты и 34°28'55" восточной долготы, затем проходит

общим направлением на северо-запад до точки № 2576 с географическими координатами 57°11'19" северной широты и 34°24'46" восточной долготы, затем поворачивает на север до точки № 2591 с географическими координатами 57°13'16" северной широты и 34°24'06" восточной долготы.

От точки № 2591 граница поворачивает на северо-восток до узловой точки № 82, находящейся на стыке границ муниципальных образований Тверской области Торжокский муниципальный округ, Кувшиновский муниципальный округ и Вышневолоцкий муниципальный округ, с географическими координатами 57°13'59" северной широты и 34°25'37" восточной долготы.

2. Схема границ муниципального образования Тверской области Торжокский муниципальный округ

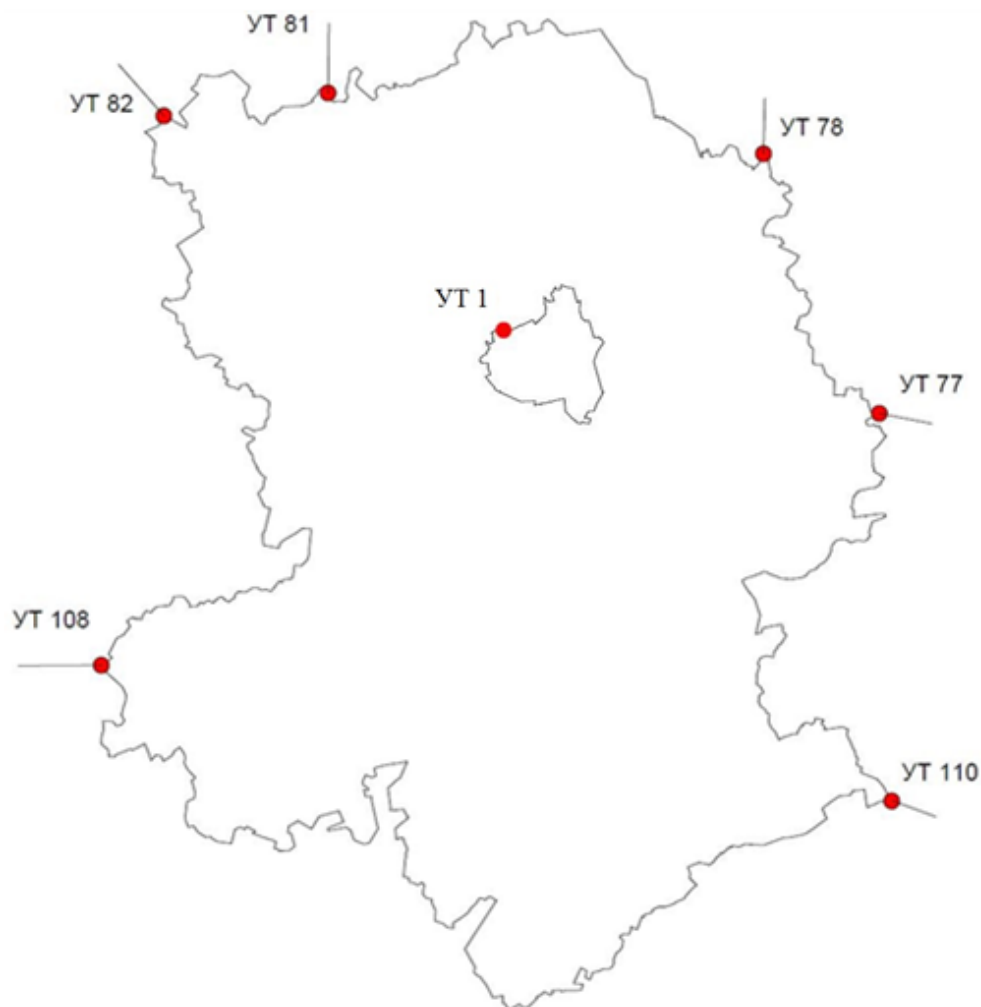

Описание смежеств:

от УТ 82 до УТ 81 – граница с муниципальным образованием Тверской области
Вышневолоцкий муниципальный округ;

от УТ 81 до УТ 78 – граница с муниципальным образованием Тверской области
Спировский муниципальный округ;

от УТ 78 до УТ 77 – граница с муниципальным образованием Тверской области
Лихославльский муниципальный округ;

от УТ 77 до УТ 110 – граница с муниципальным образованием Тверской области
Калининский муниципальный округ;

от УТ 110 до УТ 108 – граница с муниципальным образованием Тверской области
Старицкий муниципальный округ;

от УТ 108 до УТ 82 – граница с муниципальным образованием Тверской области
Кувшиновский муниципальный округ;

от УТ 1 до УТ 1 – граница с муниципальным образованием Тверской области городской
округ город Торжок.

Условные обозначения:

— - граница муниципального образования

● УТ 82 - узловая точка границы муниципального образования и ее номер

3. Схема прохождения границы муниципального образования Тверской области
Торжокский муниципальный округ

*Схема прохождения границы между муниципальными образованиями Тверской области
Торжокский муниципальный округ и Вышневолоцкий муниципальный округ*

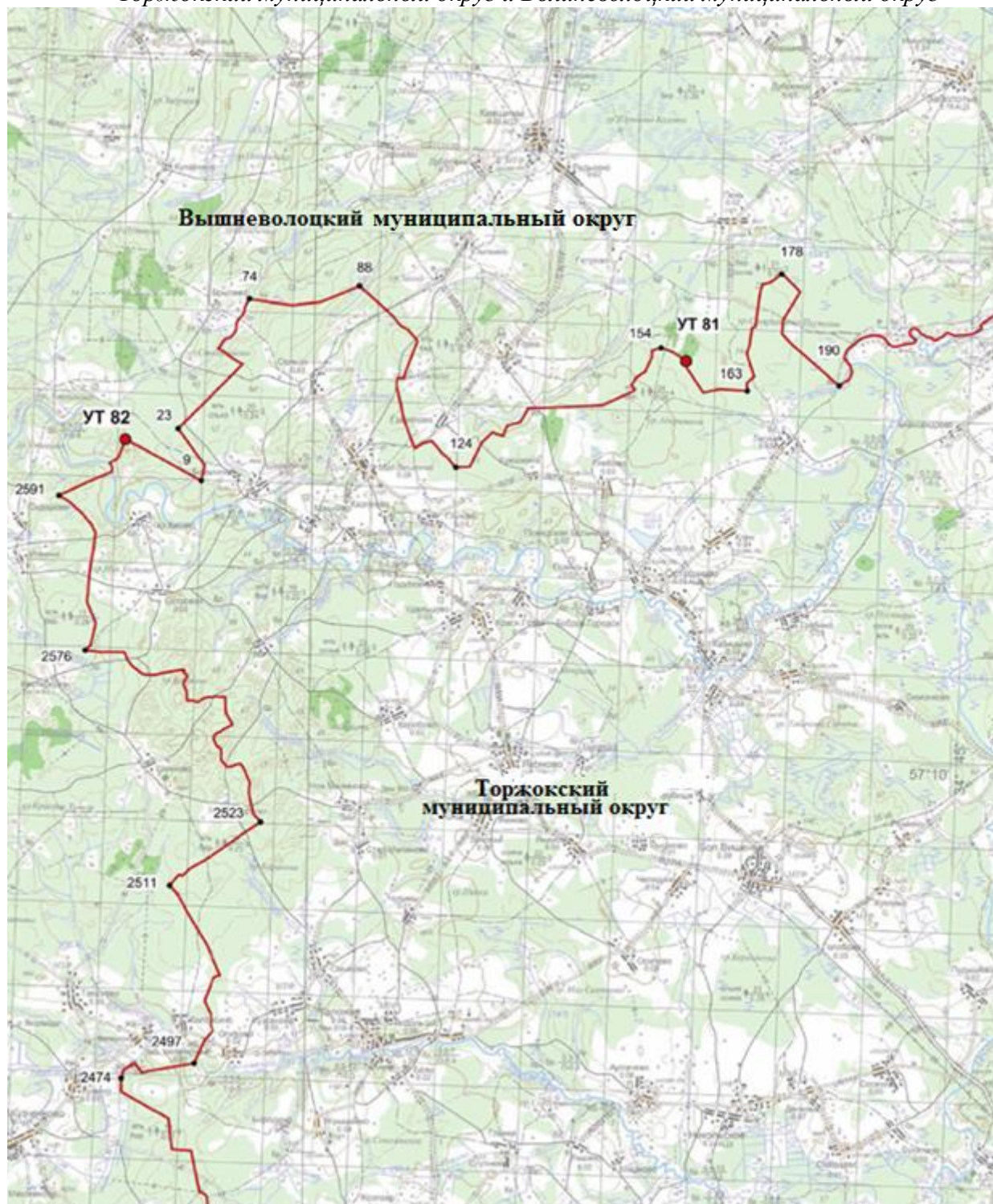

Масштаб 1:100 000

*Схема прохождения границы между муниципальными образованиями Тверской области
Торжокский муниципальный округ и Спировский муниципальный округ*

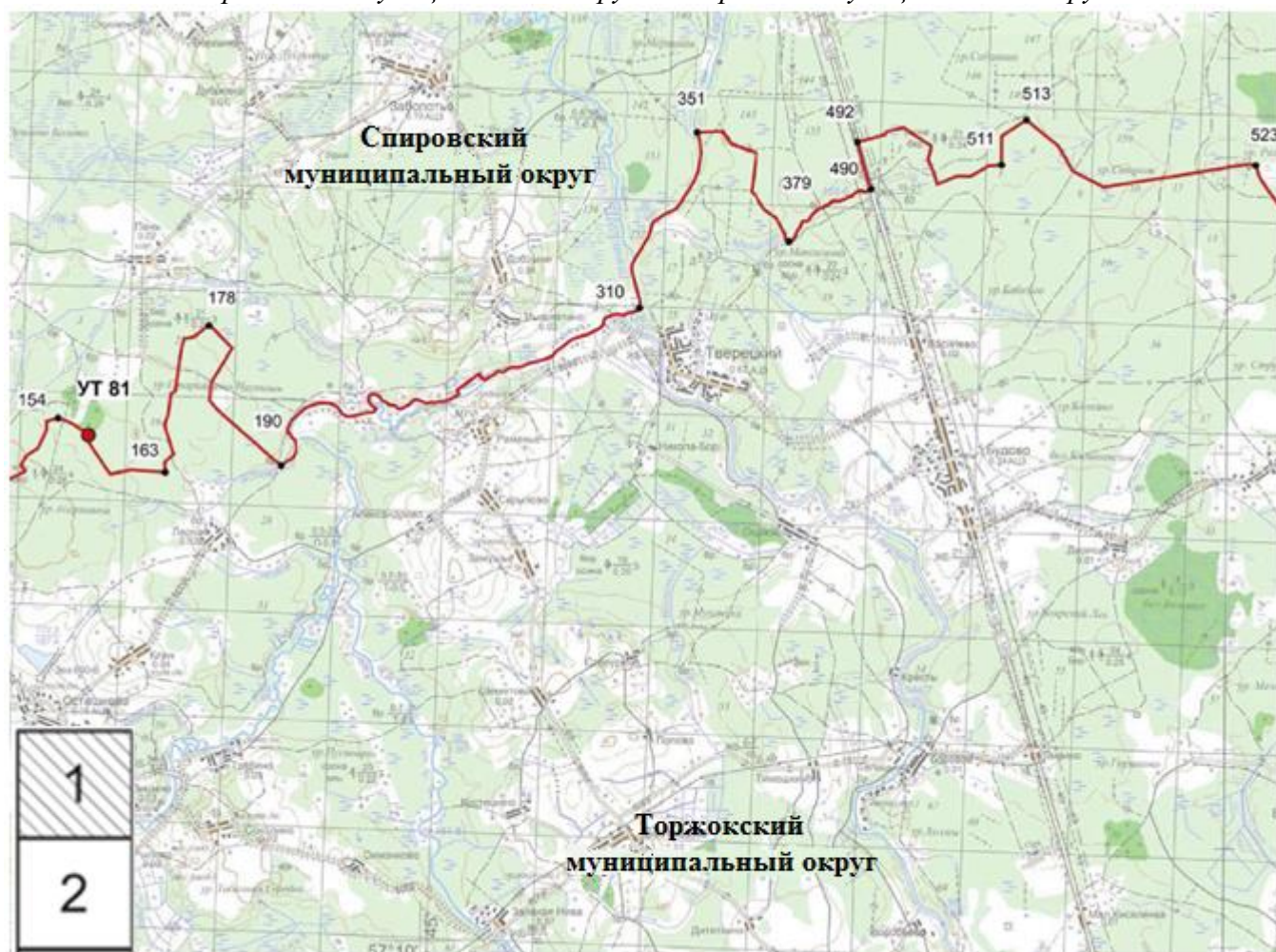

*Схема прохождения границы между муниципальными образованиями Тверской области
Торжокский муниципальный округ и Спировский муниципальный округ*

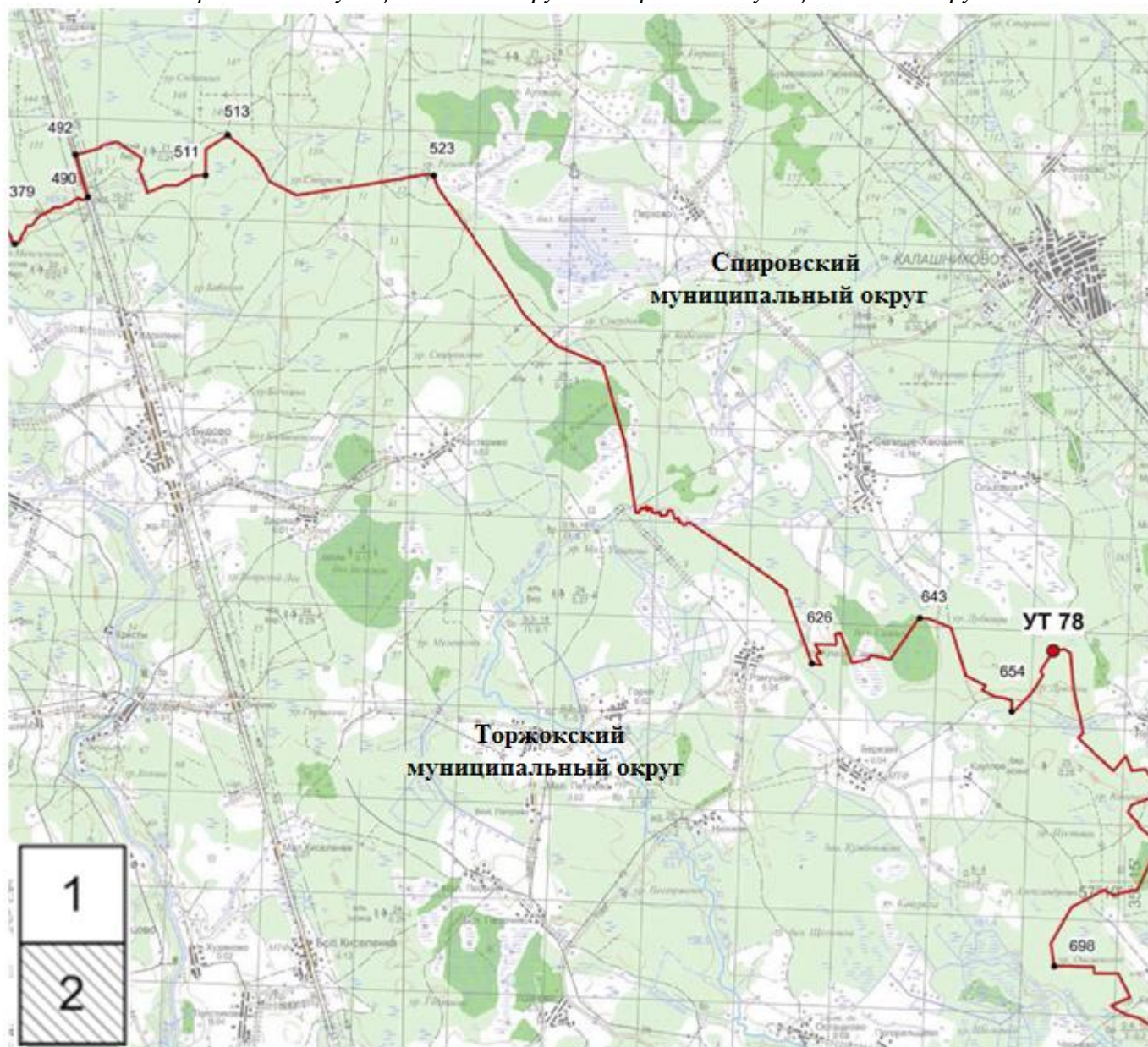

Масштаб 1:100 000

*Схема прохождения границы между муниципальными образованиями Тверской области
Торжокский муниципальный округ и Лихославльский муниципальный округ*

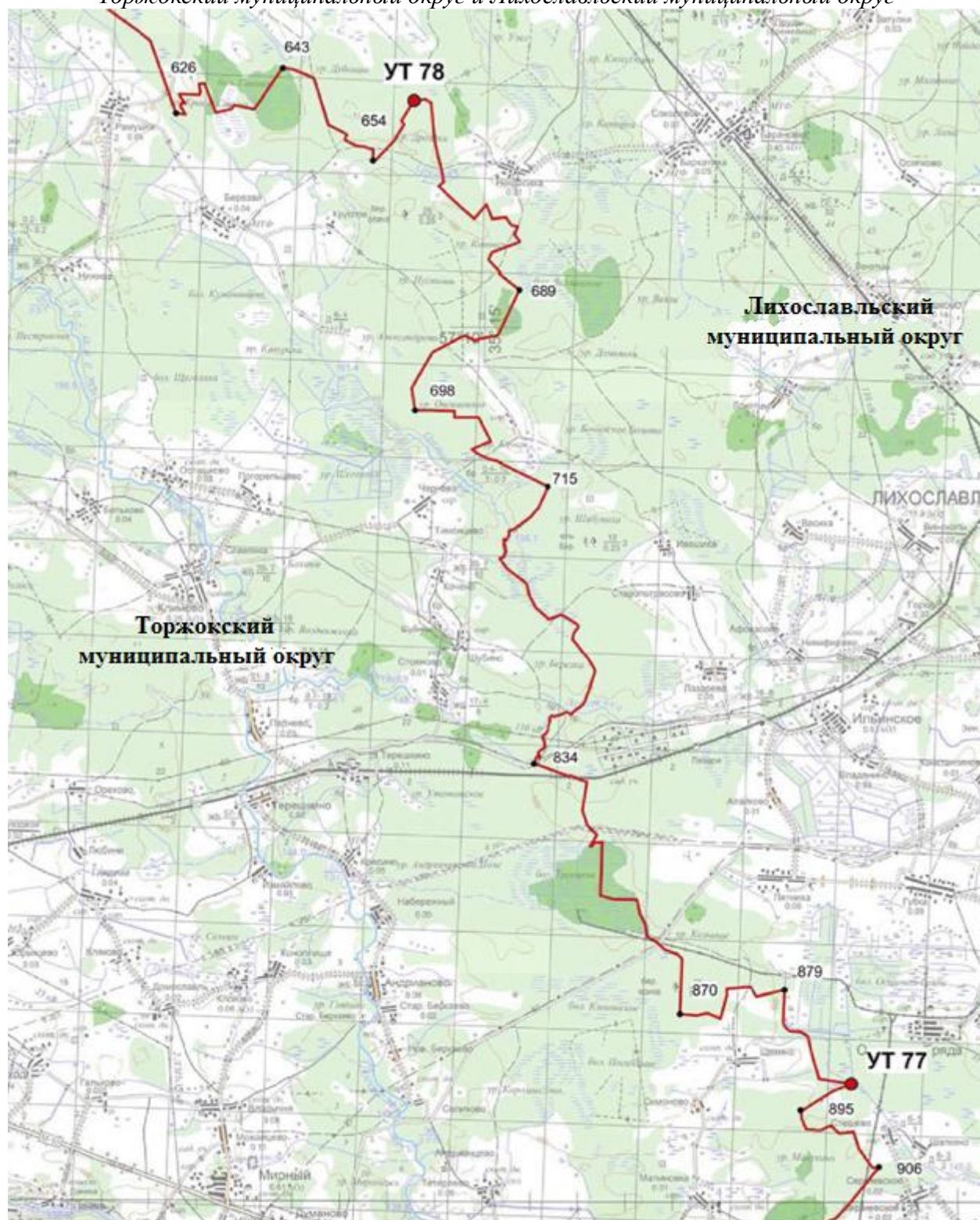

Масштаб 1:100 000

*Схема прохождения границы между муниципальными образованиями Тверской области
Торжокский муниципальный округ и Калининский муниципальный округ*

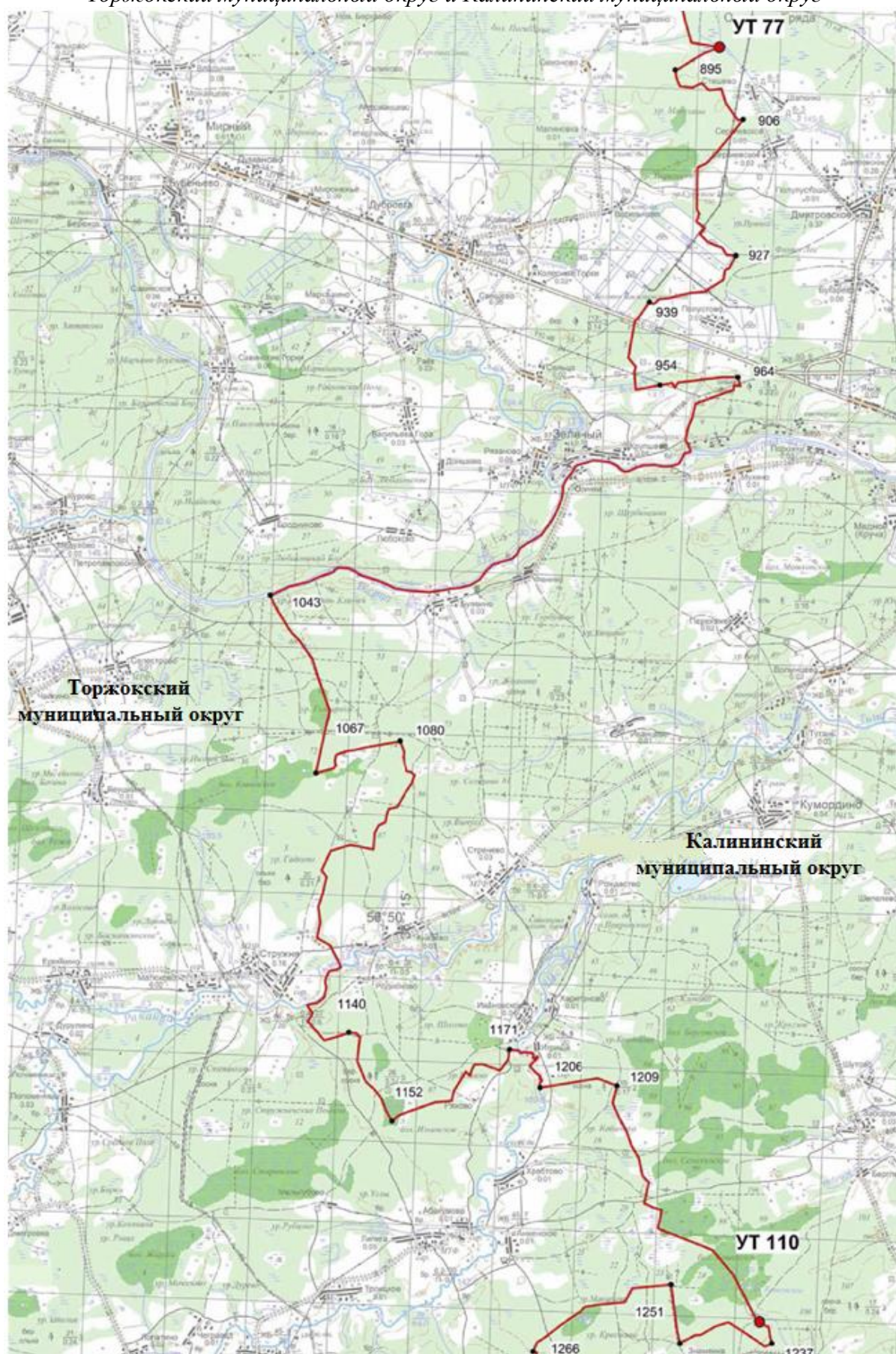

Масштаб 1:100 000

*Схема прохождения границы между муниципальными образованиями Тверской области
Торжокский муниципальный округ и Старицкий муниципальный округ*

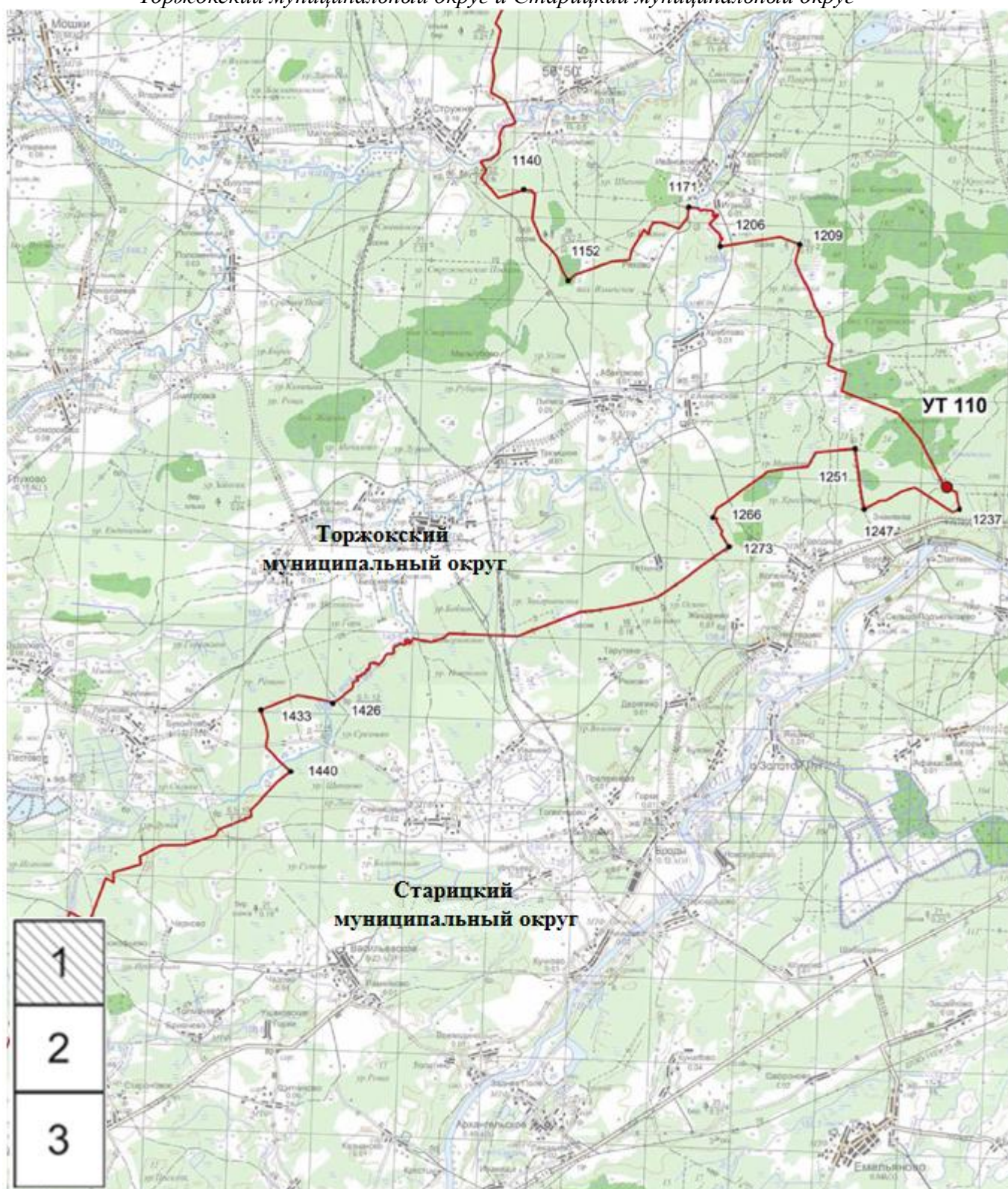

*Схема прохождения границы между муниципальными образованиями Тверской области
Торжокский муниципальный округ и Старицкий муниципальный округ*

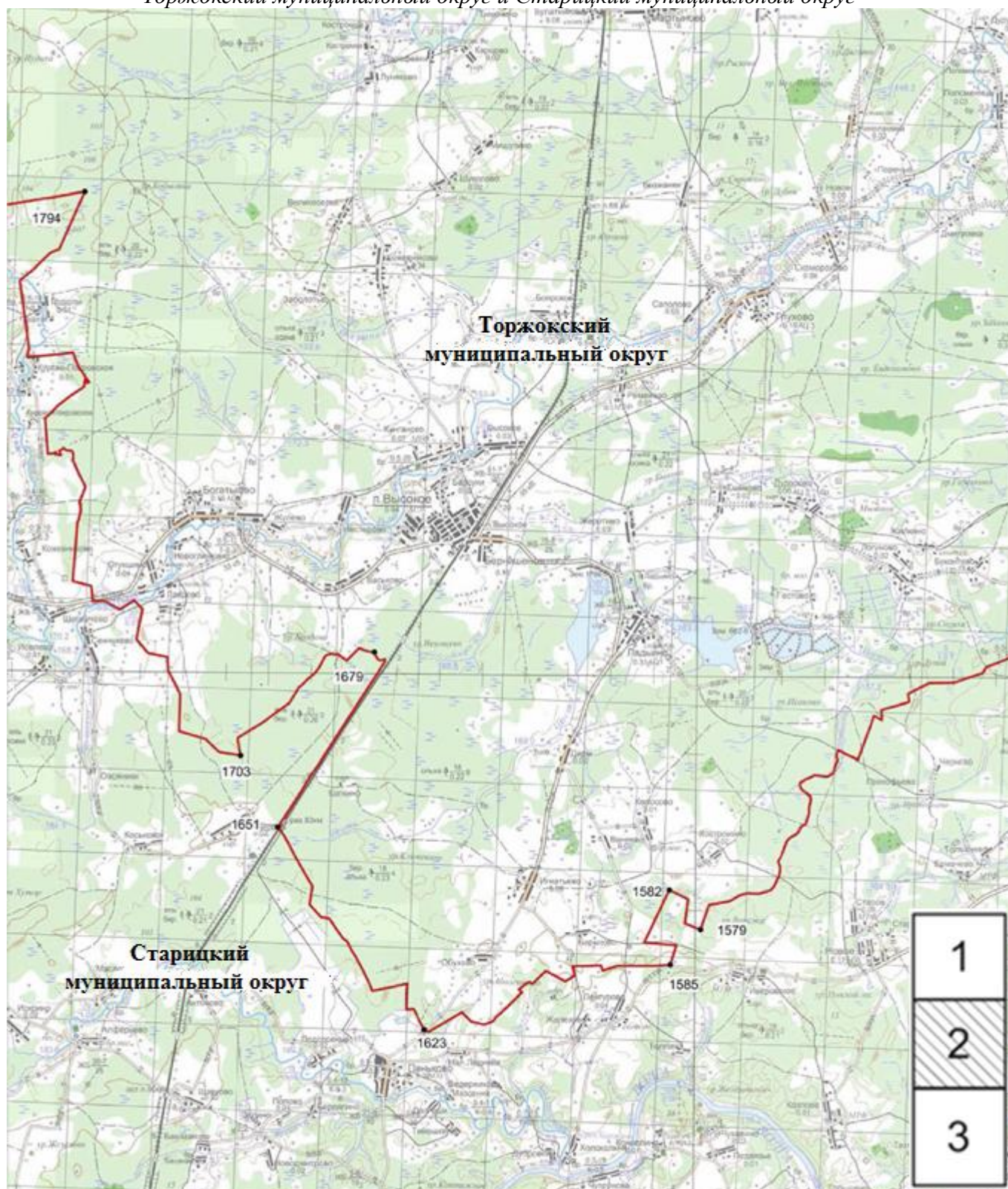

Масштаб 1:100 000

*Схема прохождения границы между муниципальными образованиями Тверской области
Торжокский муниципальный округ и Старицкий муниципальный округ*

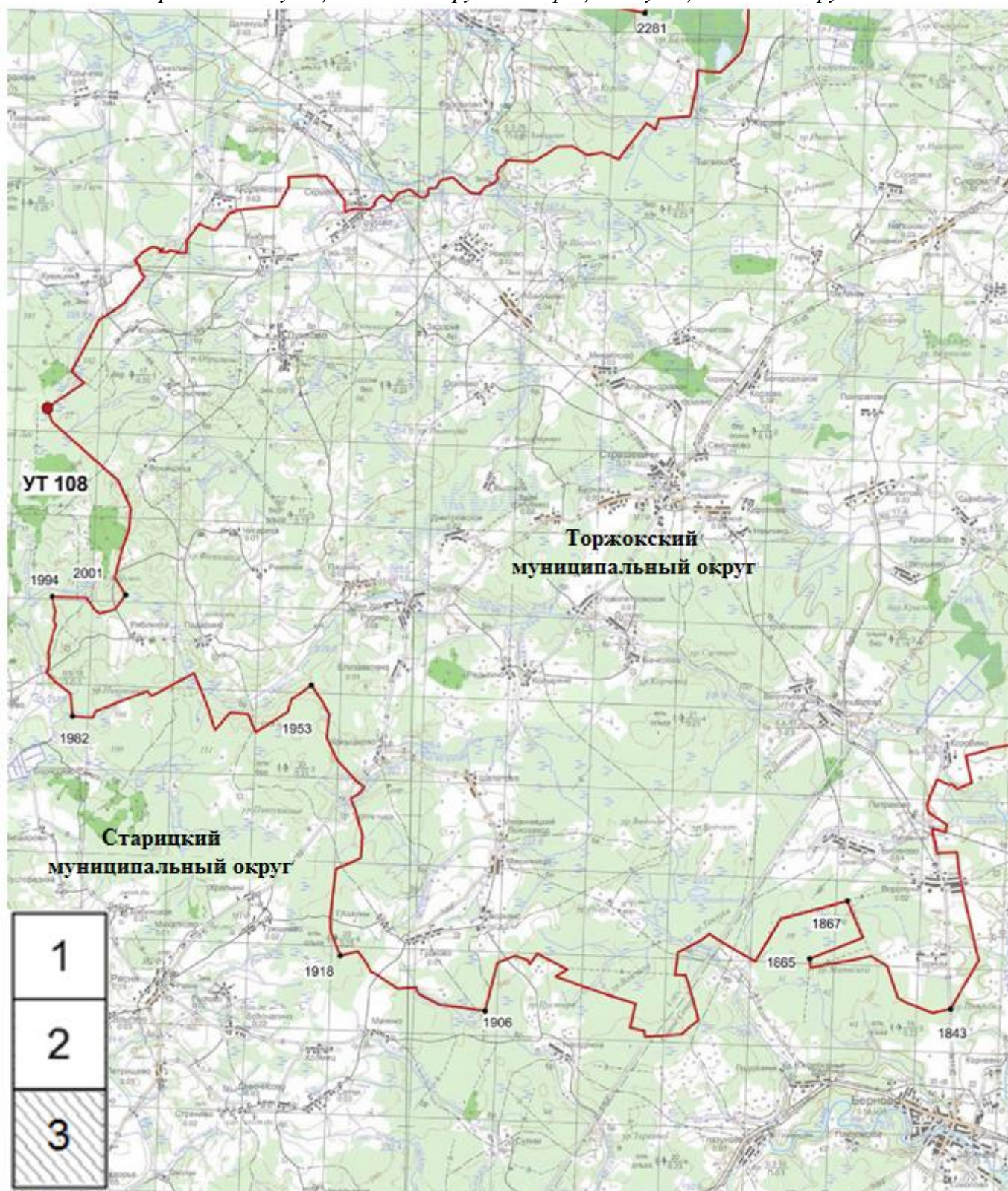

Масштаб 1:100 000

*Схема прохождения границы между муниципальными образованиями Тверской области
Торжокский муниципальный округ и Кувишиновский муниципальный округ*

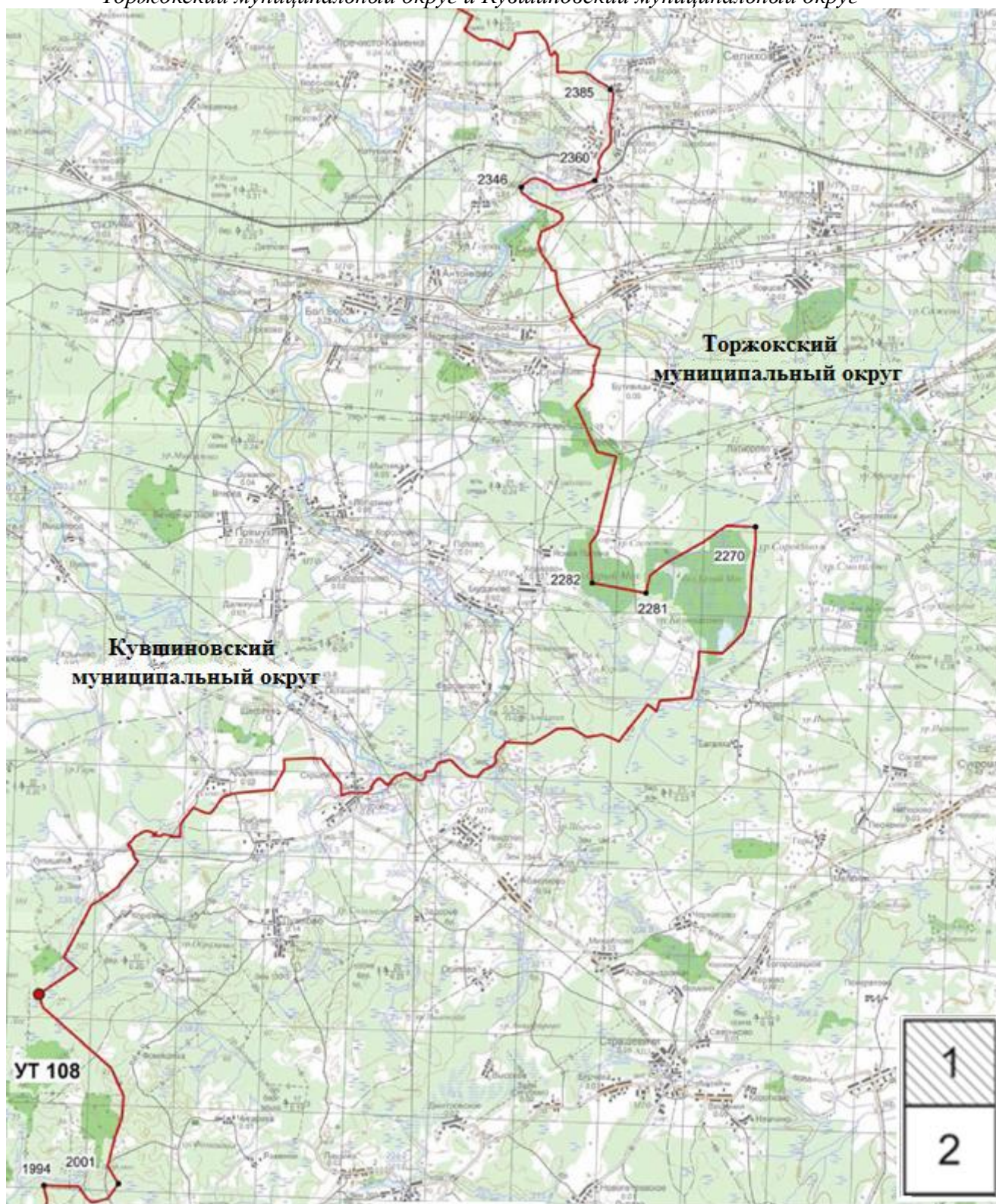

Масштаб 1:100 000

*Схема прохождения границы между муниципальными образованиями Тверской области
Торжокский муниципальный округ и Кувшиновский муниципальный округ*

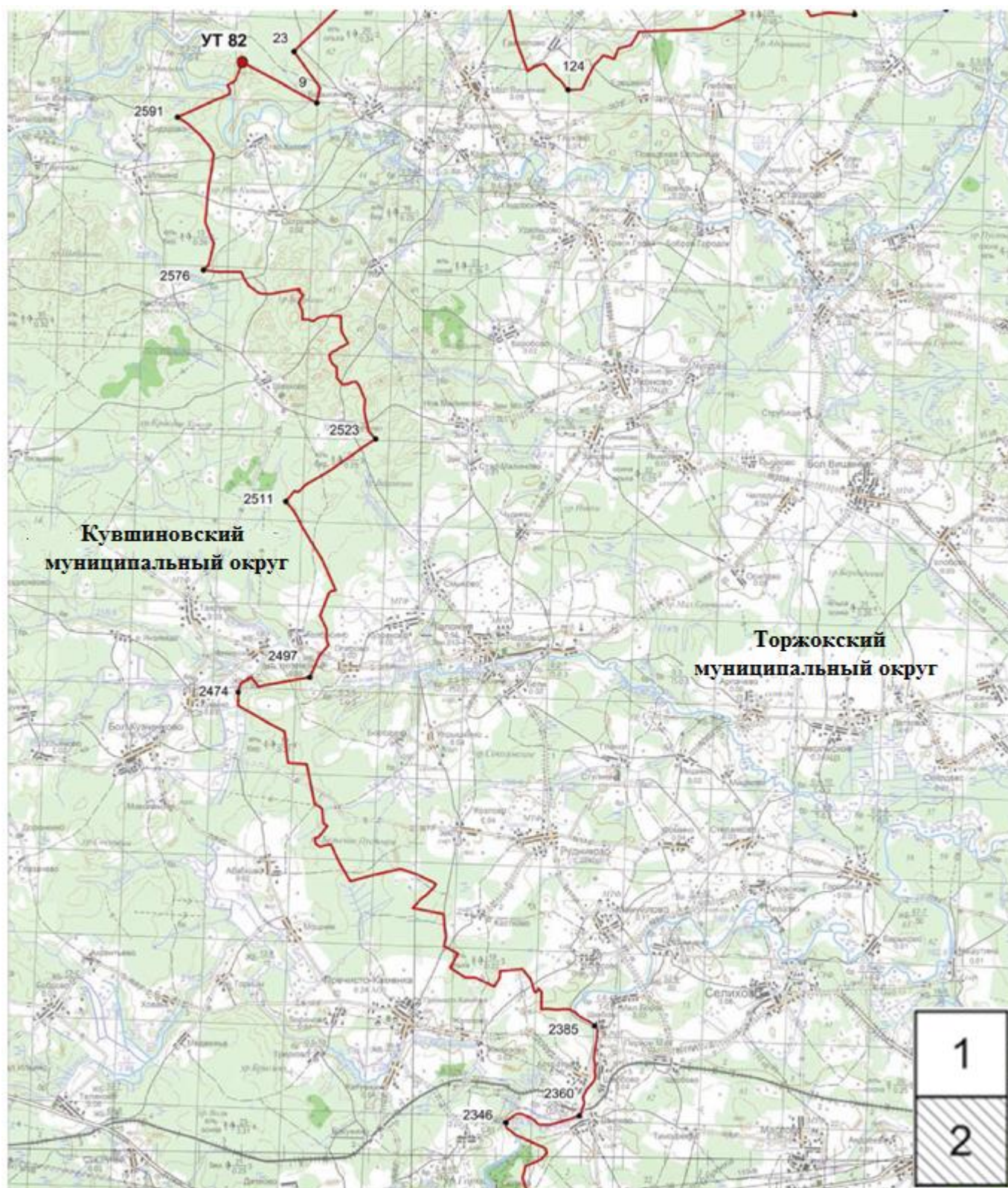

Масштаб 1:100 000

4. Координатное описание границы муниципального образования Тверской области Торжокский муниципальный округ

Система координат: МСК-69

| Номер точки | X | Y |
|-------------|-----------|------------|
| УТ 82 (1) | 333589.55 | 2186204.25 |
| 2 | 333320.15 | 2186706.21 |
| 3 | 333143.25 | 2187029.94 |
| 4 | 332953.03 | 2187371.26 |
| 5 | 332948.30 | 2187375.92 |
| 6 | 332840.69 | 2187574.17 |
| 7 | 332755.85 | 2187727.04 |
| 8 | 332754.70 | 2187729.13 |
| 9 | 332612.65 | 2187985.70 |
| 10 | 332685.75 | 2187997.96 |
| 11 | 332748.90 | 2188017.95 |
| 12 | 332796.40 | 2188032.25 |
| 13 | 332976.95 | 2188067.69 |
| 14 | 333127.25 | 2187958.00 |
| 15 | 333147.21 | 2187943.72 |
| 16 | 333151.65 | 2187940.54 |
| 17 | 333205.69 | 2187901.89 |
| 18 | 333261.02 | 2187861.53 |
| 19 | 333429.88 | 2187738.42 |
| 20 | 333471.69 | 2187707.97 |
| 21 | 333540.70 | 2187664.13 |
| 22 | 333711.27 | 2187539.62 |
| 23 | 333840.15 | 2187444.21 |
| 24 | 333964.60 | 2187569.17 |
| 25 | 333977.51 | 2187582.31 |
| 26 | 333983.08 | 2187587.96 |
| 27 | 334118.94 | 2187726.21 |
| 28 | 334242.57 | 2187855.01 |
| 29 | 334368.01 | 2187981.40 |
| 30 | 334443.08 | 2188055.74 |
| 31 | 334654.38 | 2188269.86 |
| 32 | 334931.45 | 2188550.03 |
| 33 | 334948.53 | 2188566.89 |
| 34 | 334966.78 | 2188585.44 |
| 35 | 335034.32 | 2188654.09 |
| 36 | 335103.23 | 2188724.14 |
| 37 | 335108.86 | 2188729.15 |
| 38 | 335305.70 | 2188919.46 |
| 39 | 335358.75 | 2188971.83 |
| 40 | 335400.20 | 2188888.58 |
| 41 | 335482.01 | 2188752.87 |
| 42 | 335550.17 | 2188658.65 |
| 43 | 335609.39 | 2188582.16 |
| 44 | 335612.40 | 2188578.48 |
| 45 | 335659.77 | 2188521.97 |
| 46 | 335660.82 | 2188520.21 |
| 47 | 335665.74 | 2188514.29 |
| 48 | 335725.60 | 2188395.02 |
| 49 | 335767.21 | 2188435.77 |

| Номер точки | X | Y |
|-------------|-----------|------------|
| 50 | 335812.90 | 2188464.14 |
| 51 | 335890.85 | 2188509.27 |
| 52 | 335925.15 | 2188537.44 |
| 53 | 335947.62 | 2188569.63 |
| 54 | 335952.68 | 2188576.88 |
| 55 | 335963.85 | 2188612.84 |
| 56 | 335969.75 | 2188631.86 |
| 57 | 335975.05 | 2188674.21 |
| 58 | 335978.66 | 2188677.83 |
| 59 | 335996.43 | 2188695.68 |
| 60 | 336035.95 | 2188735.86 |
| 61 | 336108.25 | 2188792.27 |
| 62 | 336175.60 | 2188819.90 |
| 63 | 336225.90 | 2188829.39 |
| 64 | 336297.54 | 2188826.78 |
| 65 | 336345.10 | 2188836.21 |
| 66 | 336390.23 | 2188862.92 |
| 67 | 336434.14 | 2188899.92 |
| 68 | 336473.61 | 2188941.72 |
| 69 | 336503.10 | 2188966.07 |
| 70 | 336570.30 | 2189001.79 |
| 71 | 336624.24 | 2189020.54 |
| 72 | 336677.80 | 2189030.10 |
| 73 | 336727.60 | 2189036.31 |
| 74 | 336892.62 | 2189129.98 |
| 75 | 336885.27 | 2189169.81 |
| 76 | 336877.19 | 2189218.10 |
| 77 | 336874.67 | 2189233.13 |
| 78 | 336871.40 | 2189252.72 |
| 79 | 336859.80 | 2189321.98 |
| 80 | 336802.45 | 2189664.73 |
| 81 | 336795.05 | 2189739.34 |
| 82 | 336757.90 | 2189996.54 |
| 83 | 336746.95 | 2190081.92 |
| 84 | 336743.80 | 2190150.11 |
| 85 | 336816.75 | 2190797.98 |
| 86 | 336968.15 | 2191169.85 |
| 87 | 337089.37 | 2191460.51 |
| 88 | 337192.84 | 2191708.65 |
| 89 | 337106.95 | 2191807.87 |
| 90 | 337105.78 | 2191810.17 |
| 91 | 336857.89 | 2192084.87 |
| 92 | 336644.89 | 2192321.81 |
| 93 | 336492.40 | 2192482.48 |
| 94 | 336252.70 | 2192696.28 |
| 95 | 336157.20 | 2192877.78 |
| 96 | 335965.09 | 2193036.46 |
| 97 | 335961.10 | 2193039.56 |
| 98 | 335899.15 | 2193090.20 |

| Номер точки | X | Y |
|-------------|-----------|------------|
| 99 | 335681.05 | 2193002.13 |
| 100 | 335082.40 | 2192773.50 |
| 101 | 335039.05 | 2192779.29 |
| 102 | 335017.75 | 2192605.62 |
| 103 | 335002.78 | 2192602.87 |
| 104 | 334888.45 | 2192581.83 |
| 105 | 334499.20 | 2192670.77 |
| 106 | 334070.05 | 2192756.89 |
| 107 | 333964.60 | 2192797.87 |
| 108 | 333960.75 | 2192799.36 |
| 109 | 333698.45 | 2192901.37 |
| 110 | 333600.41 | 2192938.24 |
| 111 | 333576.90 | 2192947.10 |
| 112 | 333457.90 | 2192991.93 |
| 113 | 333452.63 | 2192993.92 |
| 114 | 333370.35 | 2193024.88 |
| 115 | 333491.90 | 2193214.26 |
| 116 | 333540.25 | 2193387.28 |
| 117 | 333553.05 | 2193416.68 |
| 118 | 333476.40 | 2193486.12 |
| 119 | 333472.15 | 2193489.79 |
| 120 | 333340.22 | 2193597.22 |
| 121 | 333251.55 | 2193672.40 |
| 122 | 333147.91 | 2193803.61 |
| 123 | 332975.63 | 2193932.86 |
| 124 | 332927.57 | 2193986.79 |
| 125 | 332939.98 | 2194316.33 |
| 126 | 333046.88 | 2194368.44 |
| 127 | 333247.25 | 2194466.09 |
| 128 | 333348.44 | 2194516.71 |
| 129 | 333354.09 | 2194520.89 |
| 130 | 333443.63 | 2194562.02 |
| 131 | 333472.76 | 2194577.48 |
| 132 | 333516.83 | 2194603.65 |
| 133 | 333752.45 | 2194846.02 |
| 134 | 333667.30 | 2195099.11 |
| 135 | 333910.88 | 2195194.32 |
| 136 | 333913.90 | 2195205.98 |
| 137 | 333989.18 | 2195497.08 |
| 138 | 334290.00 | 2195678.18 |
| 139 | 334311.42 | 2195673.63 |
| 140 | 334323.35 | 2195908.16 |
| 141 | 334323.20 | 2195947.90 |
| 142 | 334331.25 | 2196174.71 |
| 143 | 334339.69 | 2196374.52 |
| 144 | 334374.25 | 2197169.97 |
| 145 | 334387.53 | 2197441.45 |
| 146 | 334737.05 | 2198198.13 |
| 147 | 334853.40 | 2198117.13 |
| 148 | 335033.20 | 2198221.53 |
| 149 | 335109.65 | 2198332.13 |
| 150 | 335171.15 | 2198436.51 |
| 151 | 335311.10 | 2198499.90 |

| Номер точки | X | Y |
|-------------|-----------|------------|
| 152 | 335516.45 | 2198595.65 |
| 153 | 335679.60 | 2198597.79 |
| 154 | 335739.70 | 2198813.24 |
| 155 | 335689.90 | 2198959.72 |
| 156 | 335641.85 | 2199086.67 |
| 157 | 335521.19 | 2199272.77 |
| УТ 81 (158) | 335425.30 | 2199396.11 |
| 159 | 335320.72 | 2199378.23 |
| 160 | 335042.86 | 2199563.76 |
| 161 | 334685.00 | 2199800.77 |
| 162 | 334766.67 | 2200199.65 |
| 163 | 334722.47 | 2200841.60 |
| 164 | 334906.77 | 2200829.00 |
| 165 | 335024.72 | 2200953.32 |
| 166 | 335069.61 | 2201008.03 |
| 167 | 335083.50 | 2201003.41 |
| 168 | 335076.59 | 2200994.46 |
| 169 | 335602.13 | 2200830.74 |
| 170 | 335795.41 | 2200894.59 |
| 171 | 336202.42 | 2200953.97 |
| 172 | 336246.59 | 2201033.25 |
| 173 | 336873.53 | 2201116.42 |
| 174 | 337110.09 | 2201160.94 |
| 175 | 337230.91 | 2201195.81 |
| 176 | 337270.39 | 2201388.40 |
| 177 | 337417.09 | 2201583.64 |
| 178 | 337475.70 | 2201661.64 |
| 179 | 337431.82 | 2201704.36 |
| 180 | 337440.89 | 2201717.20 |
| 181 | 337056.68 | 2202099.22 |
| 182 | 336412.35 | 2201706.55 |
| 183 | 336074.56 | 2201669.27 |
| 184 | 335929.81 | 2201794.38 |
| 185 | 335820.56 | 2201903.34 |
| 186 | 335723.23 | 2202014.48 |
| 187 | 335557.59 | 2202203.62 |
| 188 | 334935.76 | 2202906.04 |
| 189 | 334846.85 | 2203012.63 |
| 190 | 334866.48 | 2203043.72 |
| 191 | 334920.87 | 2203110.27 |
| 192 | 334950.70 | 2203161.74 |
| 193 | 334958.77 | 2203183.95 |
| 194 | 334977.85 | 2203220.98 |
| 195 | 334990.40 | 2203238.27 |
| 196 | 335022.96 | 2203256.90 |
| 197 | 335115.53 | 2203293.63 |
| 198 | 335172.53 | 2203308.79 |
| 199 | 335346.12 | 2203264.97 |
| 200 | 335354.32 | 2203237.69 |
| 201 | 335375.91 | 2203214.77 |
| 202 | 335408.64 | 2203199.15 |
| 203 | 335460.25 | 2203181.43 |
| 204 | 335456.88 | 2203143.33 |

| Номер точки | X | Y |
|-------------|-----------|------------|
| 205 | 335521.97 | 2203128.89 |
| 206 | 335664.84 | 2203189.21 |
| 207 | 335722.31 | 2203226.91 |
| 208 | 335733.39 | 2203241.84 |
| 209 | 335754.12 | 2203269.81 |
| 210 | 335783.91 | 2203310.02 |
| 211 | 335839.56 | 2203374.57 |
| 212 | 335900.61 | 2203438.19 |
| 213 | 335970.97 | 2203558.13 |
| 214 | 336028.81 | 2203769.94 |
| 215 | 336023.34 | 2203933.50 |
| 216 | 335965.95 | 2204066.19 |
| 217 | 335872.73 | 2204137.17 |
| 218 | 335816.24 | 2204171.19 |
| 219 | 335770.86 | 2204270.69 |
| 220 | 335779.56 | 2204380.03 |
| 221 | 335810.17 | 2204499.11 |
| 222 | 335834.84 | 2204585.82 |
| 223 | 335847.87 | 2204735.40 |
| 224 | 335864.40 | 2204771.04 |
| 225 | 335905.96 | 2204797.79 |
| 226 | 335937.99 | 2204808.68 |
| 227 | 335937.01 | 2204767.13 |
| 228 | 336012.69 | 2204694.90 |
| 229 | 336057.68 | 2204662.88 |
| 230 | 336153.98 | 2204669.76 |
| 231 | 336174.62 | 2204688.68 |
| 232 | 336187.95 | 2204723.10 |
| 233 | 336192.13 | 2204749.41 |
| 234 | 336187.97 | 2204786.14 |
| 235 | 336173.19 | 2204837.00 |
| 236 | 336160.95 | 2204860.13 |
| 237 | 336133.07 | 2204879.31 |
| 238 | 336089.44 | 2204902.06 |
| 239 | 336075.88 | 2204910.90 |
| 240 | 336066.74 | 2204925.81 |
| 241 | 336052.08 | 2204965.42 |
| 242 | 336038.26 | 2204998.28 |
| 243 | 336013.98 | 2205028.01 |
| 244 | 335992.85 | 2205045.77 |
| 245 | 335985.64 | 2205086.97 |
| 246 | 335981.31 | 2205139.46 |
| 247 | 335973.53 | 2205165.64 |
| 248 | 335946.36 | 2205188.58 |
| 249 | 335928.94 | 2205207.14 |
| 250 | 335918.86 | 2205238.54 |
| 251 | 335915.45 | 2205275.28 |
| 252 | 335942.17 | 2205336.38 |
| 253 | 335977.80 | 2205379.84 |
| 254 | 335982.01 | 2205419.59 |
| 255 | 336017.40 | 2205449.13 |
| 256 | 336051.43 | 2205478.82 |
| 257 | 336072.90 | 2205499.34 |

| Номер точки | X | Y |
|-------------|-----------|------------|
| 258 | 336085.99 | 2205530.28 |
| 259 | 336090.75 | 2205571.61 |
| 260 | 336062.30 | 2205641.82 |
| 261 | 336019.02 | 2205763.65 |
| 262 | 336036.26 | 2205825.40 |
| 263 | 336033.67 | 2205920.70 |
| 264 | 336044.03 | 2205995.88 |
| 265 | 336055.47 | 2206042.56 |
| 266 | 336069.36 | 2206149.69 |
| 267 | 336183.08 | 2206368.63 |
| 268 | 336268.88 | 2206333.70 |
| 269 | 336574.31 | 2206755.23 |
| 270 | 336510.86 | 2206771.09 |
| 271 | 336451.05 | 2206856.03 |
| 272 | 336558.58 | 2207028.08 |
| 273 | 336607.30 | 2207082.70 |
| 274 | 336616.59 | 2207121.09 |
| 275 | 336613.37 | 2207141.33 |
| 276 | 336604.82 | 2207169.74 |
| 277 | 336604.55 | 2207192.26 |
| 278 | 336617.68 | 2207221.69 |
| 279 | 336661.13 | 2207280.00 |
| 280 | 336686.02 | 2207325.33 |
| 281 | 336694.29 | 2207387.73 |
| 282 | 336695.19 | 2207504.84 |
| 283 | 336701.45 | 2207545.44 |
| 284 | 336734.41 | 2207605.88 |
| 285 | 336768.57 | 2207691.11 |
| 286 | 336802.05 | 2207835.62 |
| 287 | 336859.39 | 2208042.00 |
| 288 | 336904.74 | 2208140.83 |
| 289 | 336965.54 | 2208184.35 |
| 290 | 337017.31 | 2208233.76 |
| 291 | 337028.94 | 2208252.84 |
| 292 | 337060.69 | 2208309.58 |
| 293 | 337124.67 | 2208379.73 |
| 294 | 337197.03 | 2208471.66 |
| 295 | 337230.90 | 2208532.77 |
| 296 | 337275.89 | 2208664.41 |
| 297 | 337313.18 | 2208812.21 |
| 298 | 337381.85 | 2208948.50 |
| 299 | 337428.37 | 2209036.84 |
| 300 | 337494.64 | 2209101.32 |
| 301 | 337551.17 | 2209099.92 |
| 302 | 337625.09 | 2209132.71 |
| 303 | 337655.79 | 2209211.19 |
| 304 | 337692.42 | 2209325.61 |
| 305 | 337693.11 | 2209398.86 |
| 306 | 337671.49 | 2209483.27 |
| 307 | 337716.48 | 2209550.94 |
| 308 | 337731.34 | 2209660.36 |
| 309 | 337762.94 | 2209732.26 |
| 310 | 337811.19 | 2209771.41 |

| Номер точки | X | Y |
|-------------|-----------|------------|
| 311 | 337887.58 | 2209788.84 |
| 312 | 337971.99 | 2209774.55 |
| 313 | 338075.41 | 2209742.45 |
| 314 | 338283.50 | 2209689.51 |
| 315 | 338456.31 | 2209639.89 |
| 316 | 338518.36 | 2209629.40 |
| 317 | 338590.14 | 2209629.01 |
| 318 | 338644.28 | 2209642.11 |
| 319 | 338703.10 | 2209677.96 |
| 320 | 338795.71 | 2209722.26 |
| 321 | 338857.10 | 2209765.99 |
| 322 | 338909.75 | 2209802.44 |
| 323 | 338981.61 | 2209838.74 |
| 324 | 339049.96 | 2209882.23 |
| 325 | 339111.37 | 2209927.32 |
| 326 | 339158.89 | 2209948.86 |
| 327 | 339296.23 | 2209987.32 |
| 328 | 339357.62 | 2210001.27 |
| 329 | 339423.20 | 2210031.98 |
| 330 | 339465.06 | 2210088.47 |
| 331 | 339493.66 | 2210137.30 |
| 332 | 339541.80 | 2210202.18 |
| 333 | 339594.12 | 2210290.78 |
| 334 | 339631.09 | 2210384.28 |
| 335 | 339661.90 | 2210450.19 |
| 336 | 339768.81 | 2210538.23 |
| 337 | 339859.61 | 2210589.68 |
| 338 | 339969.14 | 2210664.33 |
| 339 | 340187.15 | 2210792.76 |
| 340 | 340330.70 | 2210858.24 |
| 341 | 340391.79 | 2210877.22 |
| 342 | 340625.01 | 2210916.82 |
| 343 | 340657.00 | 2210920.26 |
| 344 | 340736.78 | 2210931.25 |
| 345 | 340804.03 | 2210918.75 |
| 346 | 340866.91 | 2210918.00 |
| 347 | 340932.44 | 2210908.25 |
| 348 | 340983.06 | 2210901.25 |
| 349 | 341029.03 | 2210892.75 |
| 350 | 341090.88 | 2210861.76 |
| 351 | 341108.84 | 2210852.75 |
| 352 | 341106.69 | 2210902.75 |
| 353 | 341122.84 | 2211168.50 |
| 354 | 341126.99 | 2211224.59 |
| 355 | 341131.93 | 2211296.87 |
| 356 | 341114.90 | 2211311.74 |
| 357 | 341115.83 | 2211342.54 |
| 358 | 340887.21 | 2211497.48 |
| 359 | 340854.22 | 2211589.00 |
| 360 | 340828.47 | 2211661.01 |
| 361 | 340795.75 | 2211752.01 |
| 362 | 340768.86 | 2211827.28 |
| 363 | 340730.97 | 2211956.75 |

| Номер точки | X | Y |
|-------------|-----------|------------|
| 364 | 340724.92 | 2211955.97 |
| 365 | 340718.88 | 2211973.94 |
| 366 | 340303.26 | 2211920.82 |
| 367 | 339988.85 | 2211877.72 |
| 368 | 339925.19 | 2211950.53 |
| 369 | 339663.00 | 2212116.56 |
| 370 | 339521.68 | 2212317.37 |
| 371 | 339505.19 | 2212347.02 |
| 372 | 339184.60 | 2212515.32 |
| 373 | 339102.88 | 2212519.25 |
| 374 | 339099.07 | 2212523.01 |
| 375 | 339099.94 | 2212546.86 |
| 376 | 339092.24 | 2212563.55 |
| 377 | 339081.39 | 2212570.98 |
| 378 | 339062.97 | 2212576.70 |
| 379 | 339057.51 | 2212584.77 |
| 380 | 339064.49 | 2212589.72 |
| 381 | 339071.98 | 2212592.67 |
| 382 | 339075.22 | 2212597.98 |
| 383 | 339069.22 | 2212604.40 |
| 384 | 339065.91 | 2212612.49 |
| 385 | 339071.27 | 2212617.42 |
| 386 | 339079.55 | 2212619.27 |
| 387 | 339081.42 | 2212623.02 |
| 388 | 339076.55 | 2212630.50 |
| 389 | 339074.90 | 2212635.89 |
| 390 | 339081.34 | 2212640.86 |
| 391 | 339091.62 | 2212645.19 |
| 392 | 339090.40 | 2212653.96 |
| 393 | 339088.67 | 2212665.86 |
| 394 | 339092.93 | 2212674.04 |
| 395 | 339104.20 | 2212680.67 |
| 396 | 339121.12 | 2212682.82 |
| 397 | 339128.86 | 2212685.94 |
| 398 | 339135.84 | 2212705.99 |
| 399 | 339144.95 | 2212721.39 |
| 400 | 339159.84 | 2212723.33 |
| 401 | 339180.32 | 2212716.42 |
| 402 | 339195.61 | 2212718.33 |
| 403 | 339211.82 | 2212724.30 |
| 404 | 339234.32 | 2212744.08 |
| 405 | 339255.94 | 2212751.25 |
| 406 | 339274.02 | 2212749.27 |
| 407 | 339279.99 | 2212753.37 |
| 408 | 339289.16 | 2212771.86 |
| 409 | 339309.51 | 2212791.08 |
| 410 | 339334.10 | 2212805.66 |
| 411 | 339367.38 | 2212814.13 |
| 412 | 339399.05 | 2212822.19 |
| 413 | 339420.94 | 2212830.96 |
| 414 | 339434.86 | 2212844.13 |
| 415 | 339441.89 | 2212866.85 |
| 416 | 339441.94 | 2212901.63 |

| Номер точки | X | Y |
|-------------|-----------|------------|
| 417 | 339441.17 | 2212927.62 |
| 418 | 339448.02 | 2212947.20 |
| 419 | 339467.81 | 2212969.65 |
| 420 | 339509.15 | 2212996.74 |
| 421 | 339561.82 | 2213026.11 |
| 422 | 339579.02 | 2213036.08 |
| 423 | 339614.81 | 2213079.32 |
| 424 | 339649.41 | 2213116.07 |
| 425 | 339660.52 | 2213128.95 |
| 426 | 339682.55 | 2213178.22 |
| 427 | 339682.26 | 2213211.25 |
| 428 | 339685.40 | 2213223.74 |
| 429 | 339703.04 | 2213244.02 |
| 430 | 339721.26 | 2213261.03 |
| 431 | 339744.95 | 2213267.84 |
| 432 | 339746.46 | 2213280.85 |
| 433 | 339737.13 | 2213299.14 |
| 434 | 339733.21 | 2213314.81 |
| 435 | 339739.03 | 2213329.49 |
| 436 | 339761.68 | 2213331.95 |
| 437 | 339771.91 | 2213336.42 |
| 438 | 339771.82 | 2213346.70 |
| 439 | 339769.58 | 2213356.42 |
| 440 | 339776.55 | 2213361.93 |
| 441 | 339782.99 | 2213365.80 |
| 442 | 339784.02 | 2213372.32 |
| 443 | 339786.12 | 2213379.38 |
| 444 | 339793.10 | 2213383.27 |
| 445 | 339808.20 | 2213385.09 |
| 446 | 339812.50 | 2213388.40 |
| 447 | 339807.56 | 2213398.07 |
| 448 | 339805.33 | 2213405.62 |
| 449 | 339819.20 | 2213425.30 |
| 450 | 339826.66 | 2213435.69 |
| 451 | 339828.78 | 2213442.22 |
| 452 | 339822.21 | 2213452.42 |
| 453 | 339828.57 | 2213466.04 |
| 454 | 339825.83 | 2213470.88 |
| 455 | 339815.44 | 2213486.45 |
| 456 | 339815.83 | 2213504.33 |
| 457 | 339826.49 | 2213520.71 |
| 458 | 339824.80 | 2213528.82 |
| 459 | 339818.71 | 2213546.62 |
| 460 | 339827.17 | 2213567.29 |
| 461 | 339842.61 | 2213594.57 |
| 462 | 339861.11 | 2213639.22 |
| 463 | 339886.08 | 2213687.21 |
| 464 | 339901.25 | 2213745.34 |
| 465 | 339911.83 | 2213770.94 |
| 466 | 339919.27 | 2213784.03 |
| 467 | 339943.92 | 2213806.01 |
| 468 | 339953.52 | 2213820.20 |
| 469 | 339957.74 | 2213831.63 |

| Номер точки | X | Y |
|-------------|-----------|------------|
| 470 | 339972.80 | 2213839.96 |
| 471 | 339980.24 | 2213853.05 |
| 472 | 339984.40 | 2213870.98 |
| 473 | 340005.16 | 2213905.89 |
| 474 | 340022.23 | 2213930.49 |
| 475 | 340023.23 | 2213941.33 |
| 476 | 340017.75 | 2213949.92 |
| 477 | 340001.48 | 2213957.84 |
| 478 | 339992.83 | 2213959.35 |
| 479 | 339986.86 | 2213963.62 |
| 480 | 339990.02 | 2213972.32 |
| 481 | 340001.78 | 2213986.00 |
| 482 | 340000.59 | 2213999.53 |
| 483 | 339985.85 | 2214018.84 |
| 484 | 339980.89 | 2214031.23 |
| 485 | 339981.86 | 2214043.71 |
| 486 | 339990.39 | 2214055.72 |
| 487 | 340003.29 | 2214062.94 |
| 488 | 340026.79 | 2214093.02 |
| 489 | 340035.71 | 2214122.92 |
| 490 | 340040.77 | 2214129.27 |
| 491 | 340402.76 | 2214020.32 |
| 492 | 340925.87 | 2213873.98 |
| 493 | 340929.15 | 2213886.14 |
| 494 | 340982.59 | 2214089.79 |
| 495 | 341066.61 | 2214394.28 |
| 496 | 341121.67 | 2214420.08 |
| 497 | 341156.52 | 2214574.87 |
| 498 | 341203.21 | 2214736.86 |
| 499 | 341090.07 | 2214897.35 |
| 500 | 341010.75 | 2215019.81 |
| 501 | 340852.66 | 2215261.50 |
| 502 | 340740.52 | 2215240.57 |
| 503 | 340602.10 | 2215200.87 |
| 504 | 340359.89 | 2215302.83 |
| 505 | 340166.04 | 2215369.13 |
| 506 | 340128.25 | 2215368.11 |
| 507 | 340285.97 | 2215741.65 |
| 508 | 340283.24 | 2215998.86 |
| 509 | 340456.16 | 2216305.51 |
| 510 | 340475.98 | 2216315.52 |
| 511 | 340496.63 | 2216593.75 |
| 512 | 341040.23 | 2216596.98 |
| 513 | 341337.99 | 2217056.81 |
| 514 | 340854.48 | 2217653.13 |
| 515 | 340573.43 | 2217819.00 |
| 516 | 340383.55 | 2217922.09 |
| 517 | 340106.17 | 2218452.66 |
| 518 | 340075.97 | 2218501.13 |
| 519 | 340135.63 | 2218877.32 |
| 520 | 340228.54 | 2219461.70 |
| 521 | 340287.19 | 2219856.09 |
| 522 | 340515.44 | 2221239.34 |

| Номер точки | X | Y |
|-------------|-----------|------------|
| 523 | 340487.84 | 2221377.78 |
| 524 | 340238.68 | 2221462.44 |
| 525 | 340053.22 | 2221589.88 |
| 526 | 339265.67 | 2222158.80 |
| 527 | 339194.07 | 2222213.48 |
| 528 | 338365.37 | 2222797.24 |
| 529 | 337959.96 | 2223039.92 |
| 530 | 337890.56 | 2223083.77 |
| 531 | 337766.97 | 2223158.61 |
| 532 | 337569.65 | 2223282.71 |
| 533 | 337180.60 | 2223683.65 |
| 534 | 337116.45 | 2223756.78 |
| 535 | 336903.36 | 2223992.32 |
| 536 | 336785.58 | 2224308.58 |
| 537 | 336517.36 | 2224927.83 |
| 538 | 334829.46 | 2225408.44 |
| 539 | 334382.95 | 2225473.67 |
| 540 | 333431.51 | 2225617.68 |
| 541 | 333428.06 | 2225647.98 |
| 542 | 333433.29 | 2225671.85 |
| 543 | 333448.30 | 2225687.15 |
| 544 | 333460.14 | 2225694.85 |
| 545 | 333492.39 | 2225714.65 |
| 546 | 333505.22 | 2225732.08 |
| 547 | 333526.72 | 2225747.45 |
| 548 | 333535.31 | 2225754.02 |
| 549 | 333529.83 | 2225765.90 |
| 550 | 333510.28 | 2225780.87 |
| 551 | 333508.00 | 2225794.92 |
| 552 | 333537.05 | 2225812.51 |
| 553 | 333552.05 | 2225828.89 |
| 554 | 333564.97 | 2225834.45 |
| 555 | 333564.86 | 2225851.78 |
| 556 | 333549.72 | 2225854.89 |
| 557 | 333528.18 | 2225846.02 |
| 558 | 333509.82 | 2225848.03 |
| 559 | 333498.95 | 2225855.48 |
| 560 | 333498.52 | 2225855.24 |
| 561 | 333499.23 | 2225852.52 |
| 562 | 333481.40 | 2225845.75 |
| 563 | 333475.25 | 2225882.81 |
| 564 | 333502.29 | 2225894.77 |
| 565 | 333526.64 | 2225912.04 |
| 566 | 333525.96 | 2225933.12 |
| 567 | 333512.59 | 2225955.05 |
| 568 | 333465.90 | 2225954.90 |
| 569 | 333446.32 | 2225965.64 |
| 570 | 333420.14 | 2226022.98 |
| 571 | 333416.81 | 2226039.54 |
| 572 | 333438.67 | 2226078.11 |
| 573 | 333447.73 | 2226111.83 |
| 574 | 333441.18 | 2226125.49 |
| 575 | 333432.40 | 2226135.76 |

| Номер точки | X | Y |
|-------------|-----------|------------|
| 576 | 333419.36 | 2226132.38 |
| 577 | 333397.20 | 2226124.27 |
| 578 | 333380.24 | 2226123.67 |
| 579 | 333363.63 | 2226138.06 |
| 580 | 333365.03 | 2226160.82 |
| 581 | 333375.22 | 2226242.24 |
| 582 | 333392.36 | 2226272.81 |
| 583 | 333414.79 | 2226283.60 |
| 584 | 333434.69 | 2226284.63 |
| 585 | 333469.35 | 2226287.78 |
| 586 | 333484.99 | 2226302.72 |
| 587 | 333487.05 | 2226326.96 |
| 588 | 333481.33 | 2226353.13 |
| 589 | 333467.71 | 2226377.27 |
| 590 | 333448.14 | 2226391.48 |
| 591 | 333419.85 | 2226394.15 |
| 592 | 333407.26 | 2226395.35 |
| 593 | 333383.73 | 2226404.35 |
| 594 | 333347.02 | 2226418.42 |
| 595 | 333306.97 | 2226428.88 |
| 596 | 333294.98 | 2226445.04 |
| 597 | 333294.83 | 2226467.77 |
| 598 | 333311.03 | 2226485.01 |
| 599 | 333316.24 | 2226492.88 |
| 600 | 333318.26 | 2226513.48 |
| 601 | 333289.05 | 2226519.72 |
| 602 | 333254.49 | 2226518.32 |
| 603 | 333236.11 | 2226523.56 |
| 604 | 333232.84 | 2226527.86 |
| 605 | 333244.58 | 2226548.55 |
| 606 | 333248.85 | 2226554.00 |
| 607 | 333236.91 | 2226562.57 |
| 608 | 333217.42 | 2226569.96 |
| 609 | 333209.73 | 2226587.22 |
| 610 | 333199.90 | 2226604.46 |
| 611 | 333171.68 | 2226623.70 |
| 612 | 333161.72 | 2226656.10 |
| 613 | 333171.31 | 2226675.68 |
| 614 | 333183.12 | 2226686.62 |
| 615 | 333205.74 | 2226694.42 |
| 616 | 333212.16 | 2226703.14 |
| 617 | 333209.87 | 2226721.53 |
| 618 | 333218.37 | 2226741.11 |
| 619 | 333228.03 | 2226749.86 |
| 620 | 333190.70 | 2226804.52 |
| 621 | 333145.43 | 2226871.60 |
| 622 | 332817.69 | 2227351.57 |
| 623 | 332490.86 | 2227837.73 |
| 624 | 332082.36 | 2228412.07 |
| 625 | 331816.97 | 2228764.85 |
| 626 | 330268.63 | 2229311.64 |
| 627 | 330238.11 | 2229514.79 |
| 628 | 330414.25 | 2229409.74 |

| Номер точки | X | Y |
|-------------|-----------|------------|
| 629 | 330483.61 | 2229423.53 |
| 630 | 330481.91 | 2229504.01 |
| 631 | 330592.88 | 2229422.70 |
| 632 | 330673.77 | 2229375.30 |
| 633 | 330661.45 | 2229813.54 |
| 634 | 330708.69 | 2229830.92 |
| 635 | 330886.37 | 2229798.02 |
| 636 | 330906.11 | 2229915.75 |
| 637 | 330280.53 | 2230151.50 |
| 638 | 330360.30 | 2230497.94 |
| 639 | 330444.09 | 2230539.60 |
| 640 | 330352.55 | 2230969.19 |
| 641 | 331130.59 | 2231507.18 |
| 642 | 331219.35 | 2231563.06 |
| 643 | 331224.85 | 2231584.13 |
| 644 | 331209.79 | 2231769.75 |
| 645 | 331017.39 | 2232236.56 |
| 646 | 330017.36 | 2232549.27 |
| 647 | 329884.81 | 2232805.63 |
| 648 | 329811.41 | 2232955.86 |
| 649 | 329705.75 | 2232891.54 |
| 650 | 329573.31 | 2233160.38 |
| 651 | 329555.14 | 2233333.29 |
| 652 | 329494.27 | 2233509.03 |
| 653 | 329314.02 | 2233504.45 |
| 654 | 329261.84 | 2233505.63 |
| 655 | 329280.53 | 2233569.28 |
| 656 | 329500.84 | 2233779.36 |
| 657 | 329683.88 | 2233951.45 |
| 658 | 330027.29 | 2234160.93 |
| 659 | 330112.06 | 2234108.93 |
| УТ 78 (660) | 330535.76 | 2234374.51 |
| 661 | 330570.35 | 2234613.97 |
| 662 | 330490.93 | 2234735.07 |
| 663 | 329744.79 | 2234802.11 |
| 664 | 329330.97 | 2234884.33 |
| 665 | 329253.13 | 2234909.03 |
| 666 | 329040.61 | 2234959.26 |
| 667 | 328806.95 | 2234998.50 |
| 668 | 328716.74 | 2234895.93 |
| 669 | 328644.62 | 2234972.09 |
| 670 | 328564.26 | 2235052.69 |
| 671 | 328241.96 | 2235402.94 |
| 672 | 328024.78 | 2235656.19 |
| 673 | 328326.28 | 2235909.27 |
| 674 | 328117.16 | 2235998.19 |
| 675 | 328019.76 | 2236031.44 |
| 676 | 328057.69 | 2236319.11 |
| 677 | 327887.28 | 2236441.56 |
| 678 | 327855.47 | 2236577.68 |
| 679 | 327682.82 | 2236502.43 |
| 680 | 327560.45 | 2236607.59 |
| 681 | 327524.99 | 2236607.88 |

| Номер точки | X | Y |
|-------------|-----------|------------|
| 682 | 327426.58 | 2236350.28 |
| 683 | 327365.41 | 2236186.85 |
| 684 | 327336.25 | 2236108.95 |
| 685 | 327308.91 | 2236032.15 |
| 686 | 327155.12 | 2235955.24 |
| 687 | 326889.03 | 2236201.19 |
| 688 | 326851.82 | 2236180.86 |
| 689 | 326507.25 | 2236609.43 |
| 690 | 325545.39 | 2236155.26 |
| 691 | 325488.86 | 2235875.54 |
| 692 | 325452.52 | 2235716.53 |
| 693 | 325431.48 | 2235666.15 |
| 694 | 325536.32 | 2235441.88 |
| 695 | 325241.97 | 2234873.14 |
| 696 | 325180.50 | 2234762.51 |
| 697 | 324423.01 | 2234325.25 |
| 698 | 323947.21 | 2234392.96 |
| 699 | 323949.47 | 2234718.29 |
| 700 | 323939.66 | 2234867.26 |
| 701 | 323932.85 | 2235238.62 |
| 702 | 323903.48 | 2235237.68 |
| 703 | 323795.25 | 2235234.25 |
| 704 | 323793.76 | 2235749.22 |
| 705 | 323288.47 | 2236002.27 |
| 706 | 323241.09 | 2235882.49 |
| 707 | 323117.14 | 2235602.29 |
| 708 | 323013.97 | 2235743.38 |
| 709 | 322921.72 | 2235926.83 |
| 710 | 322867.88 | 2236138.59 |
| 711 | 322780.54 | 2236305.31 |
| 712 | 322669.20 | 2236513.15 |
| 713 | 322592.72 | 2236673.41 |
| 714 | 322422.34 | 2237017.72 |
| 715 | 322324.03 | 2237216.94 |
| 716 | 321886.78 | 2237012.77 |
| 717 | 321819.83 | 2236938.60 |
| 718 | 321709.53 | 2236862.03 |
| 719 | 321424.70 | 2236482.78 |
| 720 | 321403.37 | 2236384.97 |
| 721 | 321366.47 | 2236395.63 |
| 722 | 321305.80 | 2236386.63 |
| 723 | 321275.48 | 2236373.45 |
| 724 | 321219.22 | 2236344.93 |
| 725 | 321206.26 | 2236329.66 |
| 726 | 321208.50 | 2236307.96 |
| 727 | 321217.23 | 2236292.81 |
| 728 | 321210.80 | 2236273.25 |
| 729 | 321202.09 | 2236281.88 |
| 730 | 321178.19 | 2236299.12 |
| 731 | 321165.17 | 2236299.06 |
| 732 | 321132.71 | 2236283.69 |
| 733 | 321111.02 | 2236283.57 |
| 734 | 321091.46 | 2236294.34 |

| Номер точки | X | Y |
|-------------|-----------|------------|
| 735 | 321084.91 | 2236307.32 |
| 736 | 321078.41 | 2236305.13 |
| 737 | 321063.28 | 2236294.18 |
| 738 | 321043.77 | 2236291.91 |
| 739 | 321011.17 | 2236313.45 |
| 740 | 320983.00 | 2236311.13 |
| 741 | 320965.59 | 2236324.08 |
| 742 | 320952.61 | 2236317.49 |
| 743 | 320926.66 | 2236297.81 |
| 744 | 320902.80 | 2236299.86 |
| 745 | 320870.30 | 2236293.17 |
| 746 | 320835.71 | 2236264.77 |
| 747 | 320818.51 | 2236227.77 |
| 748 | 320814.28 | 2236195.17 |
| 749 | 320609.95 | 2236337.42 |
| 750 | 320272.30 | 2236763.35 |
| 751 | 320022.72 | 2236822.84 |
| 752 | 319770.72 | 2236953.96 |
| 753 | 319515.99 | 2237237.05 |
| 754 | 319612.55 | 2237515.44 |
| 755 | 319514.34 | 2237688.61 |
| 756 | 319392.27 | 2237866.00 |
| 757 | 319353.22 | 2237872.31 |
| 758 | 319225.64 | 2237773.94 |
| 759 | 319086.95 | 2237751.52 |
| 760 | 319012.99 | 2237818.44 |
| 761 | 318839.05 | 2237947.79 |
| 762 | 318691.13 | 2238077.28 |
| 763 | 318462.95 | 2238215.04 |
| 764 | 318436.91 | 2238223.59 |
| 765 | 318415.22 | 2238223.48 |
| 766 | 318380.57 | 2238212.44 |
| 767 | 318348.07 | 2238207.93 |
| 768 | 318311.25 | 2238192.54 |
| 769 | 318274.44 | 2238179.32 |
| 770 | 317945.02 | 2238076.58 |
| 771 | 317899.38 | 2238049.01 |
| 772 | 317845.03 | 2238038.77 |
| 773 | 317762.34 | 2238002.32 |
| 774 | 317701.90 | 2237963.50 |
| 775 | 317647.67 | 2237911.08 |
| 776 | 317609.57 | 2237840.15 |
| 777 | 317591.12 | 2237806.56 |
| 778 | 317570.14 | 2237796.51 |
| 779 | 317560.28 | 2237786.53 |
| 780 | 317543.08 | 2237754.17 |
| 781 | 317525.82 | 2237737.95 |
| 782 | 317501.14 | 2237725.40 |
| 783 | 317509.88 | 2237693.20 |
| 784 | 317544.64 | 2237638.83 |
| 785 | 317549.63 | 2237622.74 |
| 786 | 317547.19 | 2237611.57 |
| 787 | 317518.89 | 2237569.22 |

| Номер точки | X | Y |
|-------------|-----------|------------|
| 788 | 317498.06 | 2237507.08 |
| 789 | 317469.78 | 2237456.06 |
| 790 | 317473.56 | 2237432.52 |
| 791 | 317468.69 | 2237406.44 |
| 792 | 317451.46 | 2237384.01 |
| 793 | 317442.86 | 2237366.60 |
| 794 | 317445.36 | 2237357.93 |
| 795 | 317472.63 | 2237327.08 |
| 796 | 317470.22 | 2237304.74 |
| 797 | 317449.28 | 2237281.05 |
| 798 | 317413.48 | 2237268.43 |
| 799 | 317380.09 | 2237271.97 |
| 800 | 317339.34 | 2237265.51 |
| 801 | 317291.19 | 2237247.86 |
| 802 | 317252.95 | 2237225.31 |
| 803 | 317231.95 | 2237221.47 |
| 804 | 317184.97 | 2237228.63 |
| 805 | 317154.10 | 2237219.76 |
| 806 | 317125.74 | 2237196.03 |
| 807 | 317085.06 | 2237166.02 |
| 808 | 317061.65 | 2237137.35 |
| 809 | 317051.85 | 2237107.52 |
| 810 | 317025.93 | 2237099.94 |
| 811 | 316990.06 | 2237105.92 |
| 812 | 316944.30 | 2237121.77 |
| 813 | 316898.50 | 2237143.82 |
| 814 | 316865.14 | 2237142.39 |
| 815 | 316846.60 | 2237143.52 |
| 816 | 316810.74 | 2237148.26 |
| 817 | 316792.24 | 2237141.96 |
| 818 | 316766.36 | 2237113.27 |
| 819 | 316735.63 | 2237054.79 |
| 820 | 316706.08 | 2237021.13 |
| 821 | 316686.33 | 2237007.38 |
| 822 | 316669.03 | 2237007.27 |
| 823 | 316636.84 | 2237026.92 |
| 824 | 316597.22 | 2237053.98 |
| 825 | 316581.16 | 2237052.64 |
| 826 | 316577.48 | 2237041.45 |
| 827 | 316587.43 | 2237021.65 |
| 828 | 316604.80 | 2236998.19 |
| 829 | 316594.97 | 2236973.34 |
| 830 | 316575.26 | 2236957.09 |
| 831 | 316532.01 | 2236951.88 |
| 832 | 316502.38 | 2236943.03 |
| 833 | 316480.18 | 2236926.76 |
| 834 | 316445.61 | 2236917.88 |
| 835 | 316433.04 | 2236958.33 |
| 836 | 316404.44 | 2237050.35 |
| 837 | 316358.35 | 2237177.84 |
| 838 | 316304.72 | 2237344.97 |
| 839 | 316186.45 | 2237656.30 |
| 840 | 316187.90 | 2237709.60 |

| Номер точки | X | Y |
|-------------|-----------|------------|
| 841 | 316066.65 | 2238019.58 |
| 842 | 316065.41 | 2238055.49 |
| 843 | 315457.04 | 2237957.61 |
| 844 | 315142.83 | 2238062.42 |
| 845 | 315013.84 | 2238173.70 |
| 846 | 315012.02 | 2238187.91 |
| 847 | 315004.44 | 2238195.19 |
| 848 | 314937.34 | 2238267.42 |
| 849 | 314690.84 | 2238120.39 |
| 850 | 314691.24 | 2238147.09 |
| 851 | 314696.25 | 2238167.73 |
| 852 | 314754.26 | 2238197.34 |
| 853 | 314776.50 | 2238220.88 |
| 854 | 314776.40 | 2238377.46 |
| 855 | 314606.09 | 2238366.16 |
| 856 | 314247.82 | 2238361.53 |
| 857 | 313801.99 | 2238341.88 |
| 858 | 313654.27 | 2238341.83 |
| 859 | 313575.96 | 2238627.01 |
| 860 | 313570.59 | 2239118.69 |
| 861 | 313268.16 | 2239179.05 |
| 862 | 313039.72 | 2239297.20 |
| 863 | 312791.50 | 2239331.25 |
| 864 | 312741.78 | 2239397.03 |
| 865 | 312707.96 | 2239481.23 |
| 866 | 312498.52 | 2239719.01 |
| 867 | 312404.22 | 2239980.90 |
| 868 | 312304.58 | 2240076.22 |
| 869 | 311803.75 | 2240056.94 |
| 870 | 311132.80 | 2240029.27 |
| 871 | 311103.24 | 2240396.75 |
| 872 | 311152.45 | 2240607.55 |
| 873 | 311037.06 | 2240888.51 |
| 874 | 311184.16 | 2240929.33 |
| 875 | 311537.61 | 2241024.59 |
| 876 | 311671.44 | 2241019.40 |
| 877 | 311714.17 | 2241534.60 |
| 878 | 311509.31 | 2241660.10 |
| 879 | 311645.52 | 2242258.00 |
| 880 | 310932.59 | 2242230.66 |
| 881 | 310841.10 | 2242289.45 |
| 882 | 310803.09 | 2242327.19 |
| 883 | 310770.47 | 2242363.02 |
| 884 | 310756.85 | 2242457.86 |
| 885 | 310748.55 | 2242601.95 |
| 886 | 310662.14 | 2242759.36 |
| 887 | 310298.90 | 2242839.30 |
| 888 | 309756.81 | 2242997.28 |
| УТ 77 (889) | 309645.40 | 2243678.60 |
| 890 | 309499.45 | 2243304.58 |
| 891 | 309296.50 | 2242970.74 |
| 892 | 309119.10 | 2242698.51 |
| 893 | 309112.25 | 2242687.81 |

| Номер точки | X | Y |
|-------------|-----------|------------|
| 894 | 309104.65 | 2242676.09 |
| 895 | 309086.85 | 2242597.72 |
| 896 | 308988.50 | 2242616.57 |
| 897 | 308907.00 | 2242623.23 |
| 898 | 308687.60 | 2242716.56 |
| 899 | 308655.00 | 2243018.73 |
| 900 | 308766.00 | 2243241.31 |
| 901 | 308592.20 | 2243424.88 |
| 902 | 308629.30 | 2243727.28 |
| 903 | 308266.45 | 2243840.16 |
| 904 | 307948.85 | 2244068.85 |
| 905 | 307863.61 | 2244130.88 |
| 906 | 307879.40 | 2244260.42 |
| 907 | 307867.00 | 2244255.19 |
| 908 | 307593.05 | 2244036.71 |
| 909 | 307546.65 | 2243999.55 |
| 910 | 307073.65 | 2243621.94 |
| 911 | 306791.40 | 2243352.74 |
| 912 | 306698.30 | 2243144.25 |
| 913 | 306557.20 | 2243140.37 |
| 914 | 306551.25 | 2243140.19 |
| 915 | 306464.05 | 2243137.87 |
| 916 | 305916.40 | 2243130.71 |
| 917 | 305674.30 | 2243130.77 |
| 918 | 305570.60 | 2243182.47 |
| 919 | 305373.05 | 2243122.11 |
| 920 | 305239.15 | 2243297.24 |
| 921 | 305216.75 | 2243311.85 |
| 922 | 305067.27 | 2243202.53 |
| 923 | 304886.63 | 2243388.45 |
| 924 | 304799.08 | 2243565.10 |
| 925 | 304736.00 | 2243749.84 |
| 926 | 304560.70 | 2243850.70 |
| 927 | 304544.02 | 2244083.56 |
| 928 | 304270.22 | 2243933.96 |
| 929 | 304240.59 | 2243929.73 |
| 930 | 304192.60 | 2243818.23 |
| 931 | 303947.04 | 2243773.07 |
| 932 | 303661.25 | 2243311.58 |
| 933 | 303633.02 | 2242972.87 |
| 934 | 303550.13 | 2242621.05 |
| 935 | 303494.79 | 2242406.69 |
| 936 | 303474.23 | 2242196.20 |
| 937 | 303400.93 | 2242135.42 |
| 938 | 303361.00 | 2242064.17 |
| 939 | 303405.26 | 2241968.61 |
| 940 | 303000.93 | 2241685.10 |
| 941 | 302972.10 | 2241648.98 |
| 942 | 302939.50 | 2241613.22 |
| 943 | 302899.48 | 2241605.99 |
| 944 | 302464.90 | 2241527.97 |
| 945 | 302039.99 | 2241453.04 |
| 946 | 301824.34 | 2241637.38 |

| Номер точки | X | Y |
|-------------|-----------|------------|
| 947 | 301714.13 | 2241603.04 |
| 948 | 301651.70 | 2241604.10 |
| 949 | 301639.08 | 2241604.33 |
| 950 | 301618.97 | 2241605.69 |
| 951 | 301565.66 | 2241609.34 |
| 952 | 301260.32 | 2241635.53 |
| 953 | 301316.10 | 2241930.40 |
| 954 | 301377.10 | 2242226.98 |
| 955 | 301385.96 | 2242288.36 |
| 956 | 301401.53 | 2242396.20 |
| 957 | 301430.68 | 2242521.76 |
| 958 | 301307.58 | 2242584.99 |
| 959 | 301441.21 | 2242669.28 |
| 960 | 301458.39 | 2242866.90 |
| 961 | 301516.10 | 2243298.06 |
| 962 | 301516.71 | 2243302.69 |
| 963 | 301566.33 | 2243783.71 |
| 964 | 301564.22 | 2244129.40 |
| 965 | 301418.97 | 2244174.75 |
| 966 | 301353.69 | 2244197.17 |
| 967 | 301364.98 | 2244036.28 |
| 968 | 301246.43 | 2244026.89 |
| 969 | 301244.53 | 2243996.94 |
| 970 | 300926.85 | 2243098.04 |
| 971 | 300888.38 | 2243088.53 |
| 972 | 300557.31 | 2243006.71 |
| 973 | 300550.00 | 2243004.89 |
| 974 | 300485.11 | 2242978.81 |
| 975 | 300358.74 | 2242927.99 |
| 976 | 300331.53 | 2242919.77 |
| 977 | 300301.50 | 2242908.07 |
| 978 | 300267.07 | 2242900.34 |
| 979 | 300044.85 | 2242850.47 |
| 980 | 299855.89 | 2242939.02 |
| 981 | 299855.97 | 2242935.55 |
| 982 | 299778.21 | 2242969.53 |
| 983 | 299734.04 | 2242972.16 |
| 984 | 299733.16 | 2242946.76 |
| 985 | 299701.76 | 2242822.56 |
| 986 | 299560.63 | 2242746.35 |
| 987 | 299447.02 | 2242692.72 |
| 988 | 299384.92 | 2242486.67 |
| 989 | 299377.87 | 2242313.08 |
| 990 | 299420.21 | 2242080.22 |
| 991 | 299408.21 | 2241823.36 |
| 992 | 299363.05 | 2241672.35 |
| 993 | 299278.37 | 2241477.59 |
| 994 | 299252.97 | 2241385.86 |
| 995 | 299309.42 | 2241267.31 |
| 996 | 299399.74 | 2241171.34 |
| 997 | 299487.24 | 2240994.93 |
| 998 | 299518.29 | 2240739.48 |
| 999 | 299528.17 | 2240578.60 |

| Номер точки | X | Y |
|-------------|-----------|------------|
| 1000 | 299466.07 | 2240397.95 |
| 1001 | 299439.26 | 2240286.46 |
| 1002 | 299401.15 | 2240166.50 |
| 1003 | 299351.76 | 2240119.92 |
| 1004 | 299220.51 | 2240052.18 |
| 1005 | 299069.50 | 2239923.75 |
| 1006 | 298907.20 | 2239837.66 |
| 1007 | 298760.42 | 2239834.84 |
| 1008 | 298587.54 | 2239803.79 |
| 1009 | 298326.45 | 2239703.59 |
| 1010 | 298110.52 | 2239596.33 |
| 1011 | 297928.46 | 2239467.90 |
| 1012 | 297699.13 | 2239297.14 |
| 1013 | 297565.05 | 2239062.86 |
| 1014 | 297511.42 | 2238961.25 |
| 1015 | 297384.41 | 2238777.78 |
| 1016 | 297229.16 | 2238704.39 |
| 1017 | 297121.93 | 2238575.28 |
| 1018 | 297045.69 | 2238312.05 |
| 1019 | 296979.33 | 2238118.64 |
| 1020 | 296840.35 | 2237962.05 |
| 1021 | 296613.45 | 2237794.32 |
| 1022 | 296484.70 | 2237581.00 |
| 1023 | 296416.96 | 2237326.96 |
| 1024 | 296396.50 | 2237139.26 |
| 1025 | 296304.76 | 2236567.68 |
| 1026 | 296330.17 | 2236245.91 |
| 1027 | 296354.16 | 2235987.64 |
| 1028 | 296396.50 | 2235716.67 |
| 1029 | 296506.58 | 2235476.75 |
| 1030 | 296581.38 | 2235307.39 |
| 1031 | 296729.56 | 2234854.37 |
| 1032 | 296815.65 | 2234728.76 |
| 1033 | 296892.57 | 2234553.76 |
| 1034 | 296912.33 | 2234335.01 |
| 1035 | 296860.11 | 2234237.63 |
| 1036 | 296803.66 | 2234205.17 |
| 1037 | 296764.14 | 2234096.50 |
| 1038 | 296690.75 | 2233865.05 |
| 1039 | 296553.15 | 2233568.67 |
| 1040 | 296468.47 | 2233244.07 |
| 1041 | 296440.25 | 2233104.36 |
| 1042 | 296303.35 | 2232830.56 |
| 1043 | 296230.67 | 2232660.50 |
| 1044 | 296174.88 | 2232677.88 |
| 1045 | 296055.26 | 2232727.29 |
| 1046 | 296009.31 | 2232747.70 |
| 1047 | 295852.38 | 2232836.62 |
| 1048 | 295631.19 | 2232979.20 |
| 1049 | 295458.40 | 2233078.36 |
| 1050 | 295336.32 | 2233165.81 |
| 1051 | 295335.43 | 2233166.64 |
| 1052 | 295278.38 | 2233210.03 |

| Номер точки | X | Y |
|-------------|-----------|------------|
| 1053 | 295163.26 | 2233332.49 |
| 1054 | 295090.95 | 2233385.51 |
| 1055 | 294924.20 | 2233504.70 |
| 1056 | 294762.30 | 2233623.92 |
| 1057 | 294674.69 | 2233681.67 |
| 1058 | 294380.77 | 2233773.36 |
| 1059 | 294145.14 | 2233848.40 |
| 1060 | 293750.33 | 2233985.60 |
| 1061 | 293400.47 | 2234107.30 |
| 1062 | 292811.93 | 2233965.20 |
| 1063 | 292520.05 | 2233902.67 |
| 1064 | 292476.46 | 2233890.25 |
| 1065 | 292351.70 | 2233865.19 |
| 1066 | 292224.53 | 2233838.90 |
| 1067 | 291902.46 | 2233766.62 |
| 1068 | 292015.26 | 2234199.49 |
| 1069 | 292094.37 | 2234259.30 |
| 1070 | 292163.71 | 2234235.44 |
| 1071 | 292242.41 | 2234241.52 |
| 1072 | 292321.17 | 2234256.79 |
| 1073 | 292367.27 | 2234289.85 |
| 1074 | 292406.24 | 2234441.10 |
| 1075 | 292436.89 | 2234519.08 |
| 1076 | 292442.52 | 2234577.98 |
| 1077 | 292462.73 | 2234720.52 |
| 1078 | 292469.95 | 2234771.44 |
| 1079 | 292521.04 | 2234972.24 |
| 1080 | 292676.35 | 2235830.92 |
| 1081 | 292433.38 | 2235927.14 |
| 1082 | 292359.95 | 2235937.42 |
| 1083 | 292300.65 | 2235915.26 |
| 1084 | 292135.85 | 2235947.25 |
| 1085 | 291946.75 | 2235999.76 |
| 1086 | 291925.88 | 2236107.71 |
| 1087 | 291860.02 | 2236193.81 |
| 1088 | 291852.93 | 2236200.87 |
| 1089 | 291635.16 | 2236122.09 |
| 1090 | 291413.96 | 2235960.70 |
| 1091 | 291163.99 | 2235816.88 |
| 1092 | 291066.91 | 2235761.04 |
| 1093 | 291025.09 | 2235553.17 |
| 1094 | 290878.65 | 2235503.85 |
| 1095 | 290725.34 | 2235474.77 |
| 1096 | 290694.65 | 2235468.95 |
| 1097 | 290627.28 | 2235307.98 |
| 1098 | 290438.20 | 2235209.05 |
| 1099 | 290028.90 | 2235174.18 |
| 1100 | 290096.12 | 2234868.56 |
| 1101 | 290097.55 | 2234862.08 |
| 1102 | 290102.00 | 2234841.81 |
| 1103 | 290143.10 | 2234606.44 |
| 1104 | 289997.34 | 2234138.11 |
| 1105 | 289995.90 | 2234133.99 |

| Номер точки | X | Y |
|-------------|-----------|------------|
| 1106 | 289519.03 | 2233906.23 |
| 1107 | 289383.30 | 2234010.59 |
| 1108 | 289353.67 | 2234028.76 |
| 1109 | 288969.45 | 2233940.55 |
| 1110 | 288633.91 | 2233826.24 |
| 1111 | 288239.10 | 2233874.92 |
| 1112 | 287869.69 | 2233794.48 |
| 1113 | 287671.05 | 2234128.25 |
| 1114 | 287275.73 | 2234321.30 |
| 1115 | 287229.45 | 2234343.26 |
| 1116 | 287152.40 | 2234379.46 |
| 1117 | 287090.65 | 2234269.38 |
| 1118 | 287071.60 | 2234154.36 |
| 1119 | 287029.97 | 2234083.09 |
| 1120 | 286886.37 | 2234016.76 |
| 1121 | 286811.57 | 2233999.82 |
| 1122 | 286745.24 | 2234002.65 |
| 1123 | 286661.97 | 2234028.05 |
| 1124 | 286419.04 | 2233975.23 |
| 1125 | 286382.41 | 2233940.69 |
| 1126 | 286327.81 | 2233866.05 |
| 1127 | 286272.33 | 2233782.06 |
| 1128 | 286259.89 | 2233686.22 |
| 1129 | 286230.05 | 2233581.51 |
| 1130 | 286216.27 | 2233551.70 |
| 1131 | 286202.31 | 2233560.92 |
| 1132 | 286199.30 | 2233562.91 |
| 1133 | 286048.93 | 2233668.84 |
| 1134 | 286045.50 | 2233671.25 |
| 1135 | 286020.43 | 2233688.91 |
| 1136 | 285824.45 | 2233570.29 |
| 1137 | 285356.10 | 2233972.11 |
| 1138 | 285534.17 | 2234570.50 |
| 1139 | 285543.39 | 2234574.17 |
| 1140 | 285552.93 | 2234574.09 |
| 1141 | 285535.33 | 2234751.88 |
| 1142 | 285497.14 | 2234796.68 |
| 1143 | 285497.88 | 2234775.41 |
| 1144 | 285438.93 | 2234846.66 |
| 1145 | 284852.91 | 2234778.35 |
| 1146 | 284637.19 | 2234868.58 |
| 1147 | 284349.35 | 2234990.52 |
| 1148 | 284164.70 | 2235190.25 |
| 1149 | 283982.37 | 2235339.19 |
| 1150 | 283962.01 | 2235355.86 |
| 1151 | 283614.81 | 2235498.03 |
| 1152 | 283384.42 | 2235631.89 |
| 1153 | 283523.59 | 2235794.34 |
| 1154 | 283626.53 | 2236083.07 |
| 1155 | 283675.70 | 2236220.99 |
| 1156 | 283840.90 | 2236713.95 |
| 1157 | 283877.55 | 2237113.74 |
| 1158 | 283961.58 | 2237130.76 |

| Номер точки | X | Y |
|-------------|-----------|------------|
| 1159 | 284106.70 | 2237160.81 |
| 1160 | 284301.10 | 2237278.72 |
| 1161 | 284592.10 | 2237454.95 |
| 1162 | 284492.45 | 2237569.64 |
| 1163 | 284607.90 | 2237590.47 |
| 1164 | 284761.90 | 2237666.19 |
| 1165 | 284774.55 | 2237857.53 |
| 1166 | 284682.85 | 2238119.84 |
| 1167 | 284618.10 | 2238288.21 |
| 1168 | 284737.55 | 2238378.88 |
| 1169 | 284884.15 | 2238492.81 |
| 1170 | 284903.41 | 2238495.13 |
| 1171 | 285135.75 | 2238523.04 |
| 1172 | 285106.80 | 2238739.57 |
| 1173 | 285048.97 | 2238796.44 |
| 1174 | 285047.81 | 2238820.28 |
| 1175 | 285066.62 | 2238868.81 |
| 1176 | 285068.28 | 2238923.01 |
| 1177 | 285054.14 | 2238988.16 |
| 1178 | 285051.64 | 2239061.63 |
| 1179 | 285037.28 | 2239096.35 |
| 1180 | 285016.92 | 2239115.34 |
| 1181 | 284986.40 | 2239100.15 |
| 1182 | 284940.06 | 2239092.60 |
| 1183 | 284917.68 | 2239108.33 |
| 1184 | 284906.60 | 2239130.39 |
| 1185 | 284966.44 | 2239184.61 |
| 1186 | 284967.90 | 2239206.40 |
| 1187 | 284961.35 | 2239217.14 |
| 1188 | 284934.20 | 2239211.80 |
| 1189 | 284898.98 | 2239184.81 |
| 1190 | 284759.82 | 2239037.79 |
| 1191 | 284730.00 | 2239024.59 |
| 1192 | 284685.54 | 2239050.49 |
| 1193 | 284576.87 | 2239159.16 |
| 1194 | 284507.71 | 2239248.07 |
| 1195 | 284477.72 | 2239274.53 |
| 1196 | 284447.38 | 2239276.30 |
| 1197 | 284427.97 | 2239261.83 |
| 1198 | 284411.04 | 2239267.12 |
| 1199 | 284405.75 | 2239300.29 |
| 1200 | 284391.11 | 2239317.23 |
| 1201 | 284364.29 | 2239319.34 |
| 1202 | 284359.35 | 2239301.00 |
| 1203 | 284335.36 | 2239277.00 |
| 1204 | 284264.79 | 2239255.83 |
| 1205 | 284212.95 | 2239251.81 |
| 1206 | 284201.80 | 2239270.95 |
| 1207 | 284210.38 | 2239349.03 |
| 1208 | 284430.55 | 2240701.12 |
| 1209 | 284246.03 | 2241173.16 |
| 1210 | 283821.66 | 2241070.80 |
| 1211 | 283483.15 | 2241216.57 |

| Номер точки | X | Y |
|---------------|-----------|------------|
| 1212 | 283161.48 | 2241397.67 |
| 1213 | 282769.15 | 2241537.11 |
| 1214 | 282482.58 | 2241709.88 |
| 1215 | 282314.94 | 2241744.24 |
| 1216 | 282040.15 | 2241802.31 |
| 1217 | 281884.45 | 2241952.78 |
| 1218 | 281367.19 | 2241843.80 |
| 1219 | 281257.33 | 2242074.52 |
| 1220 | 281201.16 | 2242271.56 |
| 1221 | 281141.31 | 2242260.93 |
| 1222 | 280752.92 | 2242177.89 |
| 1223 | 280679.78 | 2242354.92 |
| 1224 | 280510.14 | 2242791.70 |
| 1225 | 280222.61 | 2243510.80 |
| 1226 | 279840.12 | 2243835.20 |
| 1227 | 279624.52 | 2244018.06 |
| 1228 | 279237.93 | 2244217.64 |
| 1229 | 278817.08 | 2244434.28 |
| 1230 | 278447.66 | 2244623.18 |
| УТ 110 (1231) | 278465.47 | 2244672.67 |
| 1232 | 278422.03 | 2244735.34 |
| 1233 | 278376.66 | 2244821.24 |
| 1234 | 278352.20 | 2244883.46 |
| 1235 | 278325.75 | 2244905.06 |
| 1236 | 278134.42 | 2244930.28 |
| 1237 | 277940.72 | 2244977.23 |
| 1238 | 277865.40 | 2244807.98 |
| 1239 | 278080.53 | 2244480.91 |
| 1240 | 278262.23 | 2244209.11 |
| 1241 | 278461.45 | 2243905.37 |
| 1242 | 278360.19 | 2243582.17 |
| 1243 | 278149.95 | 2243227.47 |
| 1244 | 278138.50 | 2243077.52 |
| 1245 | 278075.26 | 2242958.03 |
| 1246 | 278073.38 | 2242954.47 |
| 1247 | 277943.84 | 2242709.25 |
| 1248 | 278061.53 | 2242684.95 |
| 1249 | 278267.77 | 2242643.36 |
| 1250 | 278737.27 | 2242580.02 |
| 1251 | 279380.23 | 2242493.29 |
| 1252 | 279293.05 | 2241553.59 |
| 1253 | 278959.48 | 2241373.98 |
| 1254 | 278957.90 | 2241356.83 |
| 1255 | 278948.15 | 2241351.11 |
| 1256 | 278948.05 | 2241350.02 |
| 1257 | 278893.91 | 2240757.71 |
| 1258 | 278837.04 | 2240395.13 |
| 1259 | 278784.88 | 2240334.12 |
| 1260 | 278700.50 | 2240235.47 |
| 1261 | 278457.08 | 2239875.73 |
| 1262 | 278402.17 | 2239794.59 |
| 1263 | 278340.10 | 2239716.46 |
| 1264 | 278105.70 | 2239421.43 |

| Номер точки | X | Y |
|-------------|-----------|------------|
| 1265 | 277966.15 | 2239198.34 |
| 1266 | 277739.55 | 2239096.20 |
| 1267 | 277726.19 | 2239153.40 |
| 1268 | 277715.74 | 2239198.08 |
| 1269 | 277650.55 | 2239179.38 |
| 1270 | 277419.22 | 2239316.22 |
| 1271 | 277373.57 | 2239303.97 |
| 1272 | 277351.07 | 2239286.29 |
| 1273 | 277048.02 | 2239471.69 |
| 1274 | 276922.87 | 2239297.08 |
| 1275 | 276848.68 | 2239193.56 |
| 1276 | 276623.81 | 2238866.92 |
| 1277 | 276600.68 | 2238837.87 |
| 1278 | 276335.48 | 2238497.38 |
| 1279 | 276233.00 | 2238355.19 |
| 1280 | 276168.10 | 2238252.69 |
| 1281 | 276010.50 | 2238040.02 |
| 1282 | 275940.55 | 2237923.19 |
| 1283 | 275836.10 | 2237748.77 |
| 1284 | 275827.79 | 2237722.56 |
| 1285 | 275774.67 | 2237554.95 |
| 1286 | 275746.10 | 2237469.87 |
| 1287 | 275653.45 | 2237037.24 |
| 1288 | 275614.50 | 2236852.13 |
| 1289 | 275562.10 | 2236536.90 |
| 1290 | 275533.85 | 2236349.71 |
| 1291 | 275491.45 | 2235919.53 |
| 1292 | 275308.81 | 2235436.82 |
| 1293 | 275155.35 | 2235038.34 |
| 1294 | 275026.00 | 2234689.09 |
| 1295 | 274929.98 | 2234441.32 |
| 1296 | 274925.65 | 2234430.14 |
| 1297 | 274946.06 | 2233789.52 |
| 1298 | 274972.38 | 2233255.72 |
| 1299 | 274981.44 | 2233087.66 |
| 1300 | 274986.77 | 2232806.42 |
| 1301 | 274975.27 | 2232782.03 |
| 1302 | 274880.88 | 2232670.32 |
| 1303 | 274777.74 | 2232370.34 |
| 1304 | 274826.10 | 2232127.49 |
| 1305 | 274842.67 | 2232044.99 |
| 1306 | 274865.85 | 2231930.03 |
| 1307 | 274866.13 | 2231927.94 |
| 1308 | 274834.35 | 2231904.98 |
| 1309 | 274810.17 | 2231895.49 |
| 1310 | 274797.26 | 2231887.91 |
| 1311 | 274763.96 | 2231860.67 |
| 1312 | 274757.88 | 2231866.11 |
| 1313 | 274755.23 | 2231863.42 |
| 1314 | 274761.28 | 2231858.03 |
| 1315 | 274758.86 | 2231855.64 |
| 1316 | 274749.40 | 2231840.71 |
| 1317 | 274745.56 | 2231829.68 |

| Номер точки | X | Y |
|-------------|-----------|------------|
| 1318 | 274744.61 | 2231817.63 |
| 1319 | 274752.62 | 2231805.64 |
| 1320 | 274765.28 | 2231808.01 |
| 1321 | 274778.01 | 2231822.63 |
| 1322 | 274790.37 | 2231830.13 |
| 1323 | 274805.25 | 2231827.52 |
| 1324 | 274827.28 | 2231828.32 |
| 1325 | 274838.59 | 2231823.53 |
| 1326 | 274845.29 | 2231806.53 |
| 1327 | 274836.71 | 2231782.10 |
| 1328 | 274829.79 | 2231763.78 |
| 1329 | 274822.83 | 2231738.67 |
| 1330 | 274807.23 | 2231729.95 |
| 1331 | 274799.25 | 2231748.92 |
| 1332 | 274783.38 | 2231749.28 |
| 1333 | 274761.02 | 2231748.49 |
| 1334 | 274740.35 | 2231758.35 |
| 1335 | 274727.95 | 2231744.05 |
| 1336 | 274717.05 | 2231710.93 |
| 1337 | 274714.93 | 2231682.46 |
| 1338 | 274733.21 | 2231653.21 |
| 1339 | 274744.12 | 2231637.09 |
| 1340 | 274736.24 | 2231599.28 |
| 1341 | 274700.93 | 2231568.40 |
| 1342 | 274694.22 | 2231532.59 |
| 1343 | 274685.83 | 2231510.06 |
| 1344 | 274677.76 | 2231489.87 |
| 1345 | 274660.75 | 2231474.45 |
| 1346 | 274639.28 | 2231462.02 |
| 1347 | 274592.15 | 2231465.49 |
| 1348 | 274558.45 | 2231470.81 |
| 1349 | 274531.55 | 2231465.56 |
| 1350 | 274507.27 | 2231441.70 |
| 1351 | 274497.18 | 2231419.77 |
| 1352 | 274496.19 | 2231390.61 |
| 1353 | 274501.37 | 2231356.45 |
| 1354 | 274501.82 | 2231329.08 |
| 1355 | 274496.75 | 2231312.32 |
| 1356 | 274489.02 | 2231297.13 |
| 1357 | 274456.50 | 2231260.97 |
| 1358 | 274434.42 | 2231247.06 |
| 1359 | 274400.75 | 2231237.28 |
| 1360 | 274379.44 | 2231226.67 |
| 1361 | 274353.45 | 2231211.30 |
| 1362 | 274309.77 | 2231170.72 |
| 1363 | 274249.46 | 2231126.25 |
| 1364 | 274242.84 | 2231117.06 |
| 1365 | 274240.35 | 2231097.12 |
| 1366 | 274259.73 | 2231072.92 |
| 1367 | 274264.56 | 2231043.47 |
| 1368 | 274289.44 | 2231020.44 |
| 1369 | 274288.54 | 2231004.56 |
| 1370 | 274273.99 | 2231000.75 |

| Номер точки | X | Y |
|-------------|-----------|------------|
| 1371 | 274263.02 | 2230993.40 |
| 1372 | 274271.00 | 2230982.43 |
| 1373 | 274286.76 | 2230970.69 |
| 1374 | 274289.13 | 2230949.96 |
| 1375 | 274272.67 | 2230904.03 |
| 1376 | 274235.21 | 2230883.90 |
| 1377 | 274196.17 | 2230888.71 |
| 1378 | 274147.49 | 2230880.34 |
| 1379 | 274125.56 | 2230862.08 |
| 1380 | 274143.14 | 2230842.08 |
| 1381 | 274145.14 | 2230828.97 |
| 1382 | 274133.68 | 2230821.94 |
| 1383 | 274105.52 | 2230820.98 |
| 1384 | 274090.21 | 2230805.18 |
| 1385 | 274052.46 | 2230786.65 |
| 1386 | 274028.39 | 2230766.61 |
| 1387 | 274016.10 | 2230729.45 |
| 1388 | 274010.62 | 2230691.51 |
| 1389 | 273996.41 | 2230683.33 |
| 1390 | 273967.12 | 2230682.04 |
| 1391 | 273961.20 | 2230665.80 |
| 1392 | 273972.49 | 2230641.40 |
| 1393 | 273975.35 | 2230619.87 |
| 1394 | 273968.80 | 2230601.37 |
| 1395 | 273953.67 | 2230582.98 |
| 1396 | 273938.30 | 2230581.11 |
| 1397 | 273914.89 | 2230599.11 |
| 1398 | 273881.24 | 2230614.66 |
| 1399 | 273874.05 | 2230615.11 |
| 1400 | 273863.48 | 2230608.87 |
| 1401 | 273856.45 | 2230595.53 |
| 1402 | 273843.61 | 2230551.99 |
| 1403 | 273841.03 | 2230523.80 |
| 1404 | 273828.81 | 2230506.72 |
| 1405 | 273811.72 | 2230492.37 |
| 1406 | 273788.26 | 2230490.30 |
| 1407 | 273764.95 | 2230495.77 |
| 1408 | 273757.46 | 2230497.52 |
| 1409 | 273739.16 | 2230497.55 |
| 1410 | 273726.68 | 2230496.00 |
| 1411 | 273719.69 | 2230493.70 |
| 1412 | 273662.00 | 2230460.70 |
| 1413 | 273645.27 | 2230441.58 |
| 1414 | 273620.52 | 2230393.88 |
| 1415 | 273611.08 | 2230382.91 |
| 1416 | 273596.20 | 2230375.78 |
| 1417 | 273583.64 | 2230364.07 |
| 1418 | 273580.58 | 2230350.32 |
| 1419 | 273574.30 | 2230333.37 |
| 1420 | 273550.30 | 2230304.73 |
| 1421 | 273512.06 | 2230271.32 |
| 1422 | 273490.65 | 2230252.55 |
| 1423 | 273476.03 | 2230237.65 |

| Номер точки | X | Y |
|-------------|-----------|------------|
| 1424 | 273358.32 | 2230066.01 |
| 1425 | 273331.90 | 2230031.07 |
| 1426 | 273322.69 | 2230013.32 |
| 1427 | 273322.84 | 2230005.20 |
| 1428 | 273367.22 | 2229924.49 |
| 1429 | 273440.40 | 2229593.81 |
| 1430 | 273516.13 | 2229177.67 |
| 1431 | 273457.42 | 2229036.32 |
| 1432 | 273433.05 | 2228977.64 |
| 1433 | 273169.46 | 2228305.58 |
| 1434 | 272966.24 | 2228366.18 |
| 1435 | 272755.59 | 2228441.50 |
| 1436 | 272550.44 | 2228471.50 |
| 1437 | 272287.83 | 2228424.03 |
| 1438 | 271913.79 | 2228789.22 |
| 1439 | 271866.92 | 2228843.89 |
| 1440 | 271708.55 | 2229010.84 |
| 1441 | 271590.88 | 2228855.41 |
| 1442 | 271473.67 | 2228701.95 |
| 1443 | 271088.38 | 2228344.09 |
| 1444 | 270980.76 | 2228263.21 |
| 1445 | 270788.50 | 2228066.37 |
| 1446 | 270643.84 | 2228084.22 |
| 1447 | 270591.00 | 2227954.09 |
| 1448 | 270438.64 | 2227573.87 |
| 1449 | 270331.95 | 2227295.72 |
| 1450 | 270187.96 | 2227203.76 |
| 1451 | 270126.45 | 2227005.97 |
| 1452 | 269959.23 | 2226498.51 |
| 1453 | 269950.05 | 2225919.43 |
| 1454 | 269694.78 | 2225413.49 |
| 1455 | 269504.69 | 2225443.07 |
| 1456 | 269416.50 | 2225156.97 |
| 1457 | 269312.71 | 2224782.59 |
| 1458 | 269067.03 | 2224794.40 |
| 1459 | 269172.29 | 2224604.85 |
| 1460 | 268945.42 | 2224523.17 |
| 1461 | 268624.47 | 2224400.81 |
| 1462 | 268340.01 | 2224295.61 |
| 1463 | 268335.46 | 2224293.94 |
| 1464 | 268132.29 | 2224218.80 |
| 1465 | 268137.76 | 2224206.57 |
| 1466 | 268242.17 | 2223973.34 |
| 1467 | 268363.70 | 2223747.34 |
| 1468 | 268313.44 | 2223733.53 |
| 1469 | 268258.54 | 2223718.44 |
| 1470 | 268221.20 | 2223711.78 |
| 1471 | 268210.85 | 2223709.94 |
| 1472 | 268187.25 | 2223714.54 |
| 1473 | 268153.35 | 2223732.54 |
| 1474 | 268130.25 | 2223738.78 |
| 1475 | 268110.40 | 2223735.91 |
| 1476 | 268091.84 | 2223728.54 |

| Номер точки | X | Y |
|-------------|-----------|------------|
| 1477 | 268086.85 | 2223726.56 |
| 1478 | 268051.78 | 2223706.50 |
| 1479 | 268032.39 | 2223695.41 |
| 1480 | 267981.33 | 2223677.40 |
| 1481 | 267968.15 | 2223672.76 |
| 1482 | 267955.24 | 2223668.98 |
| 1483 | 267901.81 | 2223653.34 |
| 1484 | 267857.31 | 2223648.62 |
| 1485 | 267855.65 | 2223648.03 |
| 1486 | 267838.61 | 2223642.02 |
| 1487 | 267823.65 | 2223627.87 |
| 1488 | 267773.08 | 2223573.61 |
| 1489 | 267753.34 | 2223536.99 |
| 1490 | 267749.75 | 2223530.32 |
| 1491 | 267748.60 | 2223525.36 |
| 1492 | 267736.22 | 2223472.12 |
| 1493 | 267739.21 | 2223430.39 |
| 1494 | 267740.30 | 2223415.11 |
| 1495 | 267753.05 | 2223351.19 |
| 1496 | 267762.70 | 2223263.56 |
| 1497 | 267764.00 | 2223158.69 |
| 1498 | 267727.83 | 2223111.00 |
| 1499 | 267707.30 | 2223061.84 |
| 1500 | 267690.95 | 2223020.26 |
| 1501 | 267676.30 | 2222969.00 |
| 1502 | 267671.57 | 2222962.78 |
| 1503 | 267661.45 | 2222949.51 |
| 1504 | 267638.38 | 2222927.99 |
| 1505 | 267629.95 | 2222920.14 |
| 1506 | 267618.30 | 2222901.75 |
| 1507 | 267613.60 | 2222881.80 |
| 1508 | 267607.87 | 2222856.38 |
| 1509 | 267607.40 | 2222854.31 |
| 1510 | 267604.23 | 2222850.83 |
| 1511 | 267600.45 | 2222846.70 |
| 1512 | 267589.69 | 2222842.92 |
| 1513 | 267576.90 | 2222838.42 |
| 1514 | 267540.91 | 2222837.56 |
| 1515 | 267489.84 | 2222847.85 |
| 1516 | 267438.01 | 2222883.96 |
| 1517 | 267405.65 | 2222904.65 |
| 1518 | 267402.66 | 2222909.14 |
| 1519 | 267379.00 | 2222944.75 |
| 1520 | 267343.65 | 2223004.69 |
| 1521 | 267311.55 | 2223022.68 |
| 1522 | 267299.60 | 2223066.08 |
| 1523 | 267254.85 | 2223092.10 |
| 1524 | 267200.50 | 2223099.20 |
| 1525 | 267132.90 | 2223091.17 |
| 1526 | 267051.40 | 2223069.55 |
| 1527 | 266985.42 | 2223054.50 |
| 1528 | 266965.00 | 2223053.80 |
| 1529 | 266930.04 | 2223058.90 |

| Номер точки | X | Y |
|-------------|-----------|------------|
| 1530 | 266886.00 | 2223058.02 |
| 1531 | 266814.10 | 2223041.87 |
| 1532 | 266659.75 | 2222994.93 |
| 1533 | 266606.15 | 2222973.51 |
| 1534 | 266593.14 | 2222956.40 |
| 1535 | 266588.05 | 2222949.72 |
| 1536 | 266581.84 | 2222931.62 |
| 1537 | 266575.45 | 2222913.01 |
| 1538 | 266571.75 | 2222902.00 |
| 1539 | 266569.11 | 2222894.15 |
| 1540 | 266549.20 | 2222875.35 |
| 1541 | 266546.70 | 2222872.98 |
| 1542 | 266424.70 | 2222806.40 |
| 1543 | 266381.40 | 2222776.47 |
| 1544 | 266362.86 | 2222750.94 |
| 1545 | 266355.85 | 2222741.29 |
| 1546 | 266339.62 | 2222704.46 |
| 1547 | 266326.83 | 2222675.43 |
| 1548 | 266305.17 | 2222643.49 |
| 1549 | 266262.95 | 2222581.29 |
| 1550 | 266226.14 | 2222546.04 |
| 1551 | 266163.55 | 2222511.12 |
| 1552 | 266062.25 | 2222476.43 |
| 1553 | 265919.75 | 2222423.66 |
| 1554 | 265816.47 | 2222366.92 |
| 1555 | 265765.70 | 2222333.06 |
| 1556 | 265754.41 | 2222325.53 |
| 1557 | 265731.95 | 2222315.15 |
| 1558 | 265707.25 | 2222313.34 |
| 1559 | 265683.03 | 2222320.15 |
| 1560 | 265602.23 | 2222349.12 |
| 1561 | 265564.57 | 2222356.90 |
| 1562 | 265510.34 | 2222352.71 |
| 1563 | 265389.60 | 2222332.95 |
| 1564 | 265350.46 | 2222320.79 |
| 1565 | 265331.58 | 2222307.56 |
| 1566 | 265309.31 | 2222291.97 |
| 1567 | 265273.95 | 2222277.70 |
| 1568 | 265243.89 | 2222271.53 |
| 1569 | 265132.00 | 2222215.79 |
| 1570 | 265033.25 | 2222124.63 |
| 1571 | 264968.83 | 2221919.28 |
| 1572 | 264951.35 | 2221863.58 |
| 1573 | 264951.81 | 2221816.85 |
| 1574 | 264953.20 | 2221675.76 |
| 1575 | 264962.45 | 2221585.97 |
| 1576 | 264920.66 | 2221410.25 |
| 1577 | 264769.45 | 2221150.78 |
| 1578 | 264683.80 | 2220656.69 |
| 1579 | 264097.05 | 2220451.53 |
| 1580 | 264246.73 | 2220082.00 |
| 1581 | 264817.77 | 2220160.92 |
| 1582 | 265040.85 | 2219712.95 |

| Номер точки | X | Y |
|-------------|-----------|------------|
| 1583 | 263790.46 | 2219117.02 |
| 1584 | 263722.63 | 2219879.78 |
| 1585 | 263262.70 | 2219734.68 |
| 1586 | 263239.77 | 2219413.28 |
| 1587 | 263235.57 | 2219341.42 |
| 1588 | 263234.97 | 2218477.84 |
| 1589 | 263120.00 | 2218129.62 |
| 1590 | 263246.99 | 2218088.98 |
| 1591 | 263225.22 | 2217402.67 |
| 1592 | 263000.99 | 2217459.70 |
| 1593 | 262865.87 | 2217229.69 |
| 1594 | 263097.14 | 2216795.53 |
| 1595 | 263120.91 | 2216761.80 |
| 1596 | 263089.50 | 2216745.54 |
| 1597 | 263049.73 | 2216699.34 |
| 1598 | 262843.02 | 2216483.30 |
| 1599 | 262804.67 | 2216437.78 |
| 1600 | 262850.12 | 2216375.29 |
| 1601 | 262796.57 | 2216276.40 |
| 1602 | 262712.60 | 2216179.63 |
| 1603 | 262675.29 | 2216128.57 |
| 1604 | 262668.50 | 2216119.27 |
| 1605 | 262601.30 | 2216199.40 |
| 1606 | 262510.95 | 2216104.53 |
| 1607 | 262370.44 | 2215968.69 |
| 1608 | 262325.12 | 2215914.38 |
| 1609 | 262306.08 | 2215901.61 |
| 1610 | 262200.13 | 2215791.73 |
| 1611 | 262193.95 | 2215785.31 |
| 1612 | 262200.10 | 2215780.51 |
| 1613 | 262179.11 | 2215757.14 |
| 1614 | 262156.49 | 2215747.46 |
| 1615 | 262004.99 | 2215565.73 |
| 1616 | 261944.08 | 2215532.52 |
| 1617 | 261909.72 | 2215499.33 |
| 1618 | 261835.11 | 2215286.83 |
| 1619 | 261879.44 | 2215104.92 |
| 1620 | 261907.94 | 2214985.74 |
| 1621 | 262130.80 | 2214767.27 |
| 1622 | 261664.90 | 2213977.59 |
| 1623 | 261713.00 | 2213868.25 |
| 1624 | 262204.65 | 2213603.44 |
| 1625 | 262194.20 | 2213432.25 |
| 1626 | 262570.00 | 2213433.75 |
| 1627 | 262734.80 | 2213450.07 |
| 1628 | 262813.59 | 2213451.48 |
| 1629 | 262753.35 | 2213180.26 |
| 1630 | 262737.95 | 2213138.79 |
| 1631 | 262633.45 | 2212614.92 |
| 1632 | 262741.05 | 2212575.53 |
| 1633 | 262801.40 | 2212553.93 |
| 1634 | 263169.50 | 2212373.63 |
| 1635 | 263458.86 | 2212217.41 |

| Номер точки | X | Y |
|-------------|-----------|------------|
| 1636 | 263575.01 | 2212139.69 |
| 1637 | 263823.25 | 2212015.29 |
| 1638 | 263889.70 | 2211916.46 |
| 1639 | 264133.10 | 2211747.51 |
| 1640 | 264311.24 | 2211627.67 |
| 1641 | 264366.45 | 2211578.70 |
| 1642 | 264389.20 | 2211400.65 |
| 1643 | 264697.10 | 2211122.38 |
| 1644 | 265121.65 | 2211190.39 |
| 1645 | 265849.75 | 2210774.36 |
| 1646 | 266217.94 | 2210580.32 |
| 1647 | 266219.73 | 2210579.37 |
| 1648 | 266327.38 | 2210522.63 |
| 1649 | 266428.56 | 2210454.77 |
| 1650 | 266435.31 | 2210450.10 |
| 1651 | 266534.73 | 2210371.60 |
| 1652 | 266604.45 | 2210416.90 |
| 1653 | 266702.33 | 2210480.78 |
| 1654 | 266812.85 | 2210552.90 |
| 1655 | 266980.03 | 2210660.93 |
| 1656 | 267168.12 | 2210782.59 |
| 1657 | 267397.99 | 2210931.76 |
| 1658 | 267661.76 | 2211087.13 |
| 1659 | 267725.80 | 2211126.70 |
| 1660 | 268054.95 | 2211357.43 |
| 1661 | 268242.92 | 2211479.46 |
| 1662 | 268410.05 | 2211587.95 |
| 1663 | 268606.65 | 2211715.37 |
| 1664 | 268847.65 | 2211871.50 |
| 1665 | 269147.80 | 2212066.17 |
| 1666 | 269584.31 | 2212349.12 |
| 1667 | 269930.37 | 2212573.44 |
| 1668 | 270455.37 | 2212913.33 |
| 1669 | 270486.66 | 2212917.13 |
| 1670 | 270518.22 | 2212928.77 |
| 1671 | 270508.16 | 2212875.90 |
| 1672 | 270491.13 | 2212816.69 |
| 1673 | 270492.68 | 2212794.58 |
| 1674 | 270525.09 | 2212749.94 |
| 1675 | 270567.86 | 2212714.66 |
| 1676 | 270603.82 | 2212698.44 |
| 1677 | 270662.88 | 2212687.82 |
| 1678 | 270676.65 | 2212677.87 |
| 1679 | 270690.63 | 2212663.98 |
| 1680 | 270694.28 | 2212585.27 |
| 1681 | 270711.21 | 2212511.61 |
| 1682 | 270755.28 | 2212370.58 |
| 1683 | 270785.67 | 2212302.50 |
| 1684 | 270484.44 | 2212005.09 |
| 1685 | 270642.03 | 2211800.67 |
| 1686 | 270630.64 | 2211738.55 |
| 1687 | 270640.78 | 2211700.96 |
| 1688 | 270646.27 | 2211680.54 |

| Номер точки | X | Y |
|-------------|-----------|------------|
| 1689 | 270651.30 | 2211628.21 |
| 1690 | 270617.33 | 2211525.31 |
| 1691 | 270579.05 | 2211486.02 |
| 1692 | 270335.19 | 2211360.63 |
| 1693 | 270173.88 | 2211233.42 |
| 1694 | 270061.08 | 2211093.96 |
| 1695 | 269958.60 | 2210993.09 |
| 1696 | 269911.84 | 2210950.82 |
| 1697 | 269853.68 | 2210870.96 |
| 1698 | 269744.95 | 2210805.10 |
| 1699 | 269473.89 | 2210637.92 |
| 1700 | 269199.89 | 2210258.42 |
| 1701 | 269037.63 | 2210046.73 |
| 1702 | 268644.35 | 2209410.56 |
| 1703 | 268231.75 | 2209478.73 |
| 1704 | 268311.14 | 2208954.26 |
| 1705 | 268617.18 | 2208640.22 |
| 1706 | 268805.87 | 2208000.22 |
| 1707 | 269685.93 | 2208028.61 |
| 1708 | 270258.96 | 2207739.60 |
| 1709 | 270571.96 | 2207725.07 |
| 1710 | 270665.50 | 2207263.52 |
| 1711 | 270995.07 | 2206986.27 |
| 1712 | 271700.53 | 2207130.79 |
| 1713 | 271920.37 | 2206933.89 |
| 1714 | 271697.16 | 2206601.63 |
| 1715 | 271891.95 | 2206235.00 |
| 1716 | 271909.36 | 2205952.72 |
| 1717 | 271926.04 | 2205951.28 |
| 1718 | 272254.80 | 2205915.34 |
| 1719 | 272370.91 | 2205474.38 |
| 1720 | 273062.91 | 2205533.63 |
| 1721 | 273748.92 | 2205589.13 |
| 1722 | 273786.62 | 2205593.90 |
| 1723 | 273814.85 | 2205615.96 |
| 1724 | 274055.62 | 2205668.92 |
| 1725 | 274140.91 | 2205662.73 |
| 1726 | 274244.05 | 2205634.47 |
| 1727 | 274270.59 | 2205641.56 |
| 1728 | 274621.46 | 2205781.72 |
| 1729 | 274665.15 | 2205752.46 |
| 1730 | 274937.84 | 2205614.60 |
| 1731 | 275248.87 | 2205478.59 |
| 1732 | 275277.08 | 2205477.49 |
| 1733 | 275281.59 | 2205491.46 |
| 1734 | 275381.37 | 2205489.04 |
| 1735 | 275435.99 | 2205478.00 |
| 1736 | 275478.06 | 2205445.96 |
| 1737 | 275479.21 | 2205396.39 |
| 1738 | 275477.42 | 2205371.29 |
| 1739 | 275480.08 | 2205351.58 |
| 1740 | 275491.60 | 2205320.25 |
| 1741 | 275497.81 | 2205306.82 |

| Номер точки | X | Y |
|-------------|-----------|------------|
| 1742 | 275509.34 | 2205288.04 |
| 1743 | 275528.85 | 2205264.80 |
| 1744 | 275533.29 | 2205260.34 |
| 1745 | 275515.53 | 2205233.39 |
| 1746 | 275494.21 | 2205192.08 |
| 1747 | 275476.45 | 2205158.85 |
| 1748 | 275462.25 | 2205158.80 |
| 1749 | 275432.96 | 2205161.39 |
| 1750 | 275410.78 | 2205171.17 |
| 1751 | 275393.04 | 2205189.04 |
| 1752 | 275382.39 | 2205196.17 |
| 1753 | 275370.86 | 2205197.92 |
| 1754 | 275388.32 | 2205039.78 |
| 1755 | 275405.18 | 2205042.53 |
| 1756 | 275442.47 | 2205075.82 |
| 1757 | 275431.81 | 2205052.48 |
| 1758 | 275422.92 | 2205027.35 |
| 1759 | 275414.92 | 2204992.37 |
| 1760 | 275401.59 | 2204941.23 |
| 1761 | 275401.48 | 2204869.63 |
| 1762 | 276235.95 | 2204803.06 |
| 1763 | 276242.70 | 2204802.10 |
| 1764 | 276334.19 | 2204898.07 |
| 1765 | 276376.80 | 2204949.99 |
| 1766 | 276441.38 | 2205006.05 |
| 1767 | 276452.73 | 2205021.30 |
| 1768 | 276516.78 | 2205094.40 |
| 1769 | 276577.45 | 2205161.46 |
| 1770 | 276637.24 | 2205236.32 |
| 1771 | 276642.16 | 2205248.82 |
| 1772 | 276786.14 | 2205425.25 |
| 1773 | 276939.25 | 2205664.49 |
| 1774 | 276989.22 | 2205743.00 |
| 1775 | 277166.57 | 2205765.65 |
| 1776 | 277180.48 | 2205782.60 |
| 1777 | 277177.56 | 2205793.84 |
| 1778 | 277107.89 | 2205809.08 |
| 1779 | 277101.20 | 2205820.29 |
| 1780 | 277104.51 | 2205866.37 |
| 1781 | 277397.74 | 2205661.80 |
| 1782 | 277400.87 | 2205651.03 |
| 1783 | 277436.83 | 2205633.48 |
| 1784 | 277641.61 | 2205541.18 |
| 1785 | 277814.86 | 2205487.84 |
| 1786 | 277760.44 | 2205085.31 |
| 1787 | 277703.86 | 2204374.88 |
| 1788 | 277933.03 | 2204420.26 |
| 1789 | 279525.31 | 2204203.21 |
| 1790 | 279782.85 | 2204518.13 |
| 1791 | 280191.86 | 2204936.61 |
| 1792 | 280266.50 | 2205152.62 |
| 1793 | 281622.01 | 2205755.13 |
| 1794 | 281641.77 | 2205764.36 |

| Номер точки | X | Y |
|-------------|-----------|------------|
| 1795 | 281554.98 | 2205283.61 |
| 1796 | 281516.97 | 2205058.34 |
| 1797 | 281492.83 | 2204915.24 |
| 1798 | 281459.76 | 2204662.99 |
| 1799 | 281449.98 | 2204594.00 |
| 1800 | 281417.39 | 2204424.21 |
| 1801 | 281405.45 | 2204361.78 |
| 1802 | 281381.54 | 2204220.49 |
| 1803 | 281379.37 | 2204196.40 |
| 1804 | 281323.95 | 2203859.06 |
| 1805 | 281297.87 | 2203681.64 |
| 1806 | 281246.40 | 2203578.08 |
| 1807 | 281195.58 | 2203411.45 |
| 1808 | 281121.67 | 2203097.93 |
| 1809 | 280479.01 | 2203239.07 |
| 1810 | 280338.00 | 2202875.15 |
| 1811 | 280348.91 | 2202861.26 |
| 1812 | 280369.72 | 2202847.40 |
| 1813 | 280381.63 | 2202828.49 |
| 1814 | 280394.93 | 2202810.28 |
| 1815 | 280411.78 | 2202802.58 |
| 1816 | 280426.45 | 2202792.79 |
| 1817 | 280434.86 | 2202782.97 |
| 1818 | 280446.76 | 2202771.76 |
| 1819 | 280450.97 | 2202757.73 |
| 1820 | 280453.77 | 2202736.76 |
| 1821 | 280432.10 | 2202701.69 |
| 1822 | 280569.68 | 2202401.95 |
| 1823 | 280172.35 | 2202237.11 |
| 1824 | 279961.69 | 2202167.79 |
| 1825 | 279883.29 | 2202166.61 |
| 1826 | 279779.63 | 2202191.83 |
| 1827 | 279520.75 | 2202585.39 |
| 1828 | 279488.41 | 2202636.47 |
| 1829 | 279305.15 | 2202599.38 |
| 1830 | 279386.00 | 2202278.67 |
| 1831 | 278814.47 | 2202400.55 |
| 1832 | 278838.29 | 2202874.02 |
| 1833 | 278438.53 | 2202912.31 |
| 1834 | 276574.40 | 2203326.77 |
| 1835 | 276478.85 | 2203349.73 |
| 1836 | 276461.87 | 2203354.38 |
| 1837 | 276252.30 | 2203411.61 |
| 1838 | 275756.49 | 2203116.60 |
| 1839 | 275390.99 | 2202896.35 |
| 1840 | 275385.82 | 2202893.23 |
| 1841 | 275376.23 | 2202887.45 |
| 1842 | 275304.63 | 2202845.77 |
| 1843 | 275089.87 | 2202721.79 |
| 1844 | 275087.10 | 2202708.63 |
| 1845 | 275085.54 | 2202704.73 |
| 1846 | 275079.39 | 2202671.84 |
| 1847 | 274999.75 | 2202290.76 |

| Номер точки | X | Y |
|-------------|-----------|------------|
| 1848 | 275090.05 | 2202050.75 |
| 1849 | 275146.88 | 2201910.14 |
| 1850 | 275149.34 | 2201912.42 |
| 1851 | 275191.41 | 2201802.90 |
| 1852 | 275215.97 | 2201739.40 |
| 1853 | 275249.63 | 2201656.15 |
| 1854 | 275359.42 | 2201465.11 |
| 1855 | 275675.04 | 2201361.67 |
| 1856 | 276099.32 | 2201220.78 |
| 1857 | 276117.03 | 2201218.76 |
| 1858 | 276130.13 | 2201196.74 |
| 1859 | 276352.16 | 2200829.48 |
| 1860 | 276265.95 | 2200427.12 |
| 1861 | 276234.27 | 2200249.80 |
| 1862 | 276198.06 | 2200022.18 |
| 1863 | 276186.67 | 2199970.40 |
| 1864 | 276074.15 | 2199396.23 |
| 1865 | 276291.71 | 2199376.49 |
| 1866 | 276791.20 | 2200635.75 |
| 1867 | 277664.85 | 2200273.26 |
| 1868 | 277233.49 | 2198678.82 |
| 1869 | 276228.66 | 2198064.07 |
| 1870 | 276505.88 | 2197577.47 |
| 1871 | 276835.39 | 2197043.05 |
| 1872 | 276888.36 | 2196981.34 |
| 1873 | 276836.89 | 2196924.51 |
| 1874 | 276738.32 | 2196794.84 |
| 1875 | 276439.35 | 2196227.24 |
| 1876 | 276304.55 | 2196218.63 |
| 1877 | 275907.85 | 2196166.53 |
| 1878 | 275905.64 | 2196406.65 |
| 1879 | 275720.84 | 2196473.50 |
| 1880 | 274836.95 | 2196720.56 |
| 1881 | 274570.65 | 2196406.80 |
| 1882 | 274513.92 | 2196344.27 |
| 1883 | 274491.72 | 2196319.76 |
| 1884 | 274488.58 | 2196274.65 |
| 1885 | 274431.65 | 2195448.74 |
| 1886 | 274566.76 | 2195435.10 |
| 1887 | 274643.02 | 2195091.33 |
| 1888 | 275217.87 | 2195223.65 |
| 1889 | 275260.64 | 2195096.29 |
| 1890 | 275421.75 | 2194582.18 |
| 1891 | 275455.40 | 2194483.42 |
| 1892 | 275589.71 | 2194089.33 |
| 1893 | 275619.15 | 2193996.61 |
| 1894 | 275765.55 | 2193595.36 |
| 1895 | 275865.37 | 2193302.79 |
| 1896 | 276037.70 | 2193580.81 |
| 1897 | 276361.59 | 2192964.94 |
| 1898 | 276415.15 | 2192863.11 |
| 1899 | 276230.25 | 2192736.21 |
| 1900 | 276161.51 | 2192676.86 |

| Номер точки | X | Y |
|-------------|-----------|------------|
| 1901 | 276259.95 | 2192644.63 |
| 1902 | 276272.31 | 2192596.87 |
| 1903 | 276359.89 | 2192337.37 |
| 1904 | 276193.20 | 2191912.37 |
| 1905 | 275991.75 | 2191862.57 |
| 1906 | 275048.06 | 2191624.62 |
| 1907 | 275142.75 | 2190932.85 |
| 1908 | 275191.50 | 2190543.59 |
| 1909 | 275451.31 | 2190049.77 |
| 1910 | 275612.20 | 2189980.38 |
| 1911 | 275577.75 | 2189537.39 |
| 1912 | 275915.77 | 2189034.78 |
| 1913 | 275981.15 | 2188894.00 |
| 1914 | 276027.85 | 2188876.76 |
| 1915 | 276221.85 | 2188770.27 |
| 1916 | 276467.60 | 2188588.00 |
| 1917 | 276381.34 | 2188239.23 |
| 1918 | 276364.30 | 2188170.34 |
| 1919 | 276952.90 | 2187935.21 |
| 1920 | 277283.95 | 2187930.85 |
| 1921 | 277475.30 | 2187952.77 |
| 1922 | 277832.17 | 2187993.64 |
| 1923 | 278433.00 | 2188070.54 |
| 1924 | 278463.82 | 2188144.95 |
| 1925 | 278575.43 | 2188414.30 |
| 1926 | 278693.05 | 2188656.40 |
| 1927 | 279230.40 | 2188695.84 |
| 1928 | 279632.35 | 2188584.84 |
| 1929 | 279810.40 | 2188537.56 |
| 1930 | 279913.85 | 2188495.31 |
| 1931 | 280011.45 | 2188456.63 |
| 1932 | 280110.56 | 2188423.89 |
| 1933 | 280117.73 | 2188427.94 |
| 1934 | 280131.37 | 2188434.72 |
| 1935 | 280141.29 | 2188475.26 |
| 1936 | 280162.98 | 2188517.87 |
| 1937 | 280191.82 | 2188567.84 |
| 1938 | 280240.36 | 2188622.78 |
| 1939 | 280267.36 | 2188646.95 |
| 1940 | 280312.22 | 2188687.43 |
| 1941 | 280315.12 | 2188690.86 |
| 1942 | 280385.60 | 2188735.76 |
| 1943 | 280538.20 | 2188542.50 |
| 1944 | 280628.13 | 2188459.55 |
| 1945 | 280696.70 | 2188396.31 |
| 1946 | 281029.70 | 2188092.30 |
| 1947 | 281541.80 | 2187844.90 |
| 1948 | 281604.60 | 2187851.89 |
| 1949 | 281964.20 | 2187892.47 |
| 1950 | 282091.85 | 2187911.42 |
| 1951 | 282404.10 | 2187748.65 |
| 1952 | 282622.40 | 2187601.96 |
| 1953 | 282798.65 | 2187481.61 |

| Номер точки | X | Y |
|-------------|-----------|------------|
| 1954 | 282793.69 | 2187474.96 |
| 1955 | 282788.42 | 2187467.90 |
| 1956 | 282592.90 | 2187205.80 |
| 1957 | 282465.58 | 2187011.55 |
| 1958 | 282163.00 | 2186919.80 |
| 1959 | 281688.38 | 2186171.03 |
| 1960 | 281674.71 | 2186151.04 |
| 1961 | 281789.08 | 2186102.80 |
| 1962 | 281793.89 | 2186100.78 |
| 1963 | 281907.35 | 2186052.92 |
| 1964 | 282109.90 | 2185975.40 |
| 1965 | 282152.50 | 2185531.64 |
| 1966 | 282037.64 | 2185432.35 |
| 1967 | 281971.75 | 2185375.38 |
| 1968 | 281725.85 | 2185170.92 |
| 1969 | 281970.05 | 2185089.57 |
| 1970 | 282166.15 | 2185034.77 |
| 1971 | 282259.00 | 2185006.01 |
| 1972 | 282517.95 | 2184903.53 |
| 1973 | 283087.80 | 2184669.05 |
| 1974 | 282766.75 | 2184083.76 |
| 1975 | 282665.48 | 2183892.09 |
| 1976 | 282612.88 | 2183792.54 |
| 1977 | 282557.99 | 2183688.49 |
| 1978 | 282541.00 | 2183656.29 |
| 1979 | 282658.60 | 2183563.15 |
| 1980 | 282178.40 | 2182335.92 |
| 1981 | 282022.40 | 2182264.31 |
| 1982 | 282058.76 | 2181786.01 |
| 1983 | 282600.72 | 2181738.91 |
| 1984 | 282895.73 | 2181351.30 |
| 1985 | 283101.20 | 2181153.83 |
| 1986 | 283254.55 | 2181212.90 |
| 1987 | 283587.35 | 2181195.09 |
| 1988 | 283977.65 | 2181298.06 |
| 1989 | 284232.30 | 2181391.32 |
| 1990 | 284284.21 | 2181363.16 |
| 1991 | 284332.10 | 2181338.90 |
| 1992 | 284546.76 | 2181371.88 |
| 1993 | 284769.33 | 2181319.01 |
| 1994 | 284902.99 | 2181294.97 |
| 1995 | 284892.65 | 2181540.86 |
| 1996 | 284881.65 | 2181915.11 |
| 1997 | 284880.03 | 2182106.90 |
| 1998 | 284597.11 | 2182308.19 |
| 1999 | 284499.07 | 2182417.55 |
| 2000 | 284593.61 | 2182795.03 |
| 2001 | 284940.92 | 2183044.76 |
| 2002 | 285360.59 | 2182791.68 |
| 2003 | 286018.03 | 2182959.69 |
| 2004 | 286494.22 | 2183126.21 |
| 2005 | 287001.81 | 2183167.64 |
| 2006 | 287129.07 | 2183111.40 |

| Номер точки | X | Y |
|---------------|-----------|------------|
| 2007 | 287659.82 | 2182871.61 |
| 2008 | 289089.23 | 2181272.71 |
| УТ 108 (2009) | 289394.78 | 2181178.42 |
| 2010 | 289512.09 | 2181349.61 |
| 2011 | 289656.80 | 2181562.57 |
| 2012 | 289779.88 | 2181741.81 |
| 2013 | 289998.11 | 2182062.47 |
| 2014 | 290262.49 | 2181759.67 |
| 2015 | 291212.29 | 2182268.10 |
| 2016 | 291498.00 | 2182414.54 |
| 2017 | 291595.92 | 2182595.22 |
| 2018 | 291912.04 | 2183036.42 |
| 2019 | 292037.69 | 2183110.37 |
| 2020 | 292253.91 | 2183291.29 |
| 2021 | 292433.74 | 2183441.91 |
| 2022 | 292526.85 | 2183495.70 |
| 2023 | 292569.00 | 2183470.13 |
| 2024 | 292564.15 | 2183440.21 |
| 2025 | 292652.00 | 2183395.19 |
| 2026 | 292657.81 | 2183395.02 |
| 2027 | 292688.50 | 2183376.51 |
| 2028 | 292704.77 | 2183403.23 |
| 2029 | 292878.56 | 2183312.97 |
| 2030 | 292854.50 | 2183291.44 |
| 2031 | 292914.15 | 2183260.89 |
| 2032 | 292934.05 | 2183284.15 |
| 2033 | 292989.22 | 2183336.26 |
| 2034 | 293026.39 | 2183379.20 |
| 2035 | 293075.68 | 2183409.73 |
| 2036 | 293103.57 | 2183440.45 |
| 2037 | 293151.95 | 2183538.86 |
| 2038 | 293175.18 | 2183568.71 |
| 2039 | 293196.25 | 2183591.31 |
| 2040 | 293221.70 | 2183654.04 |
| 2041 | 293230.17 | 2183719.42 |
| 2042 | 293216.00 | 2183772.53 |
| 2043 | 293214.93 | 2183797.28 |
| 2044 | 293211.00 | 2183806.55 |
| 2045 | 293191.86 | 2183833.69 |
| 2046 | 293179.68 | 2183847.69 |
| 2047 | 293160.99 | 2183862.34 |
| 2048 | 293154.87 | 2183873.64 |
| 2049 | 293156.22 | 2183890.35 |
| 2050 | 293168.52 | 2183906.76 |
| 2051 | 293191.81 | 2183925.49 |
| 2052 | 293191.24 | 2183927.87 |
| 2053 | 293168.12 | 2183910.37 |
| 2054 | 293154.26 | 2183890.87 |
| 2055 | 293152.85 | 2183873.49 |
| 2056 | 293120.25 | 2183848.58 |
| 2057 | 293106.50 | 2184044.55 |
| 2058 | 293148.53 | 2184078.80 |
| 2059 | 293142.59 | 2184108.98 |

| Номер точки | X | Y |
|-------------|-----------|------------|
| 2060 | 293151.00 | 2184110.78 |
| 2061 | 293111.77 | 2184291.37 |
| 2062 | 293102.12 | 2184291.57 |
| 2063 | 293107.20 | 2184312.43 |
| 2064 | 293105.31 | 2184321.13 |
| 2065 | 293092.16 | 2184269.01 |
| 2066 | 293089.65 | 2184299.90 |
| 2067 | 293088.65 | 2184397.83 |
| 2068 | 293087.75 | 2184486.28 |
| 2069 | 293128.65 | 2184487.65 |
| 2070 | 293131.04 | 2184485.83 |
| 2071 | 293134.73 | 2184485.39 |
| 2072 | 293134.97 | 2184487.62 |
| 2073 | 293248.50 | 2184491.70 |
| 2074 | 293400.46 | 2184500.74 |
| 2075 | 293686.08 | 2184722.91 |
| 2076 | 293779.87 | 2184790.60 |
| 2077 | 293663.98 | 2185054.84 |
| 2078 | 293654.55 | 2185076.34 |
| 2079 | 293644.80 | 2185202.47 |
| 2080 | 294005.61 | 2185486.84 |
| 2081 | 294026.45 | 2185503.24 |
| 2082 | 294108.27 | 2185743.26 |
| 2083 | 294111.80 | 2185751.83 |
| 2084 | 294165.90 | 2186267.82 |
| 2085 | 294197.00 | 2186678.87 |
| 2086 | 294222.39 | 2186691.77 |
| 2087 | 294384.40 | 2186785.24 |
| 2088 | 294682.85 | 2186951.90 |
| 2089 | 294898.35 | 2186944.50 |
| 2090 | 294933.05 | 2187663.56 |
| 2091 | 294915.14 | 2187666.87 |
| 2092 | 294917.97 | 2187820.54 |
| 2093 | 294336.59 | 2188281.31 |
| 2094 | 294059.97 | 2188283.78 |
| 2095 | 294137.31 | 2188491.94 |
| 2096 | 294121.51 | 2188647.69 |
| 2097 | 294130.68 | 2188843.61 |
| 2098 | 294169.65 | 2188928.86 |
| 2099 | 294229.16 | 2189003.25 |
| 2100 | 294279.59 | 2188974.86 |
| 2101 | 294295.16 | 2189001.52 |
| 2102 | 294380.78 | 2189058.66 |
| 2103 | 294393.51 | 2189056.73 |
| 2104 | 294408.70 | 2189104.58 |
| 2105 | 294452.94 | 2189122.19 |
| 2106 | 294462.99 | 2189176.78 |
| 2107 | 294451.82 | 2189189.59 |
| 2108 | 294444.98 | 2189201.68 |
| 2109 | 294438.25 | 2189218.28 |
| 2110 | 294431.24 | 2189229.75 |
| 2111 | 294422.45 | 2189240.01 |
| 2112 | 294402.55 | 2189256.40 |

| Номер точки | X | Y |
|-------------|-----------|------------|
| 2113 | 294383.28 | 2189269.10 |
| 2114 | 294366.88 | 2189282.17 |
| 2115 | 294359.30 | 2189291.25 |
| 2116 | 294346.00 | 2189311.95 |
| 2117 | 294338.20 | 2189331.08 |
| 2118 | 294333.45 | 2189351.73 |
| 2119 | 294332.45 | 2189369.36 |
| 2120 | 294332.25 | 2189381.64 |
| 2121 | 294336.95 | 2189398.65 |
| 2122 | 294343.70 | 2189413.42 |
| 2123 | 294356.48 | 2189431.05 |
| 2124 | 294391.50 | 2189452.56 |
| 2125 | 294414.85 | 2189466.50 |
| 2126 | 294448.70 | 2189493.57 |
| 2127 | 294472.90 | 2189516.10 |
| 2128 | 294503.85 | 2189554.23 |
| 2129 | 294529.30 | 2189594.20 |
| 2130 | 294544.43 | 2189632.23 |
| 2131 | 294552.25 | 2189669.42 |
| 2132 | 294554.90 | 2189690.74 |
| 2133 | 294559.85 | 2189706.93 |
| 2134 | 294569.25 | 2189726.81 |
| 2135 | 294582.75 | 2189746.38 |
| 2136 | 294595.25 | 2189772.00 |
| 2137 | 294598.50 | 2189802.54 |
| 2138 | 294595.65 | 2189829.17 |
| 2139 | 294587.05 | 2189851.94 |
| 2140 | 294575.70 | 2189871.89 |
| 2141 | 294573.50 | 2189875.72 |
| 2142 | 294562.45 | 2189888.01 |
| 2143 | 294544.00 | 2189902.15 |
| 2144 | 294519.90 | 2189918.11 |
| 2145 | 294511.25 | 2189925.48 |
| 2146 | 294504.50 | 2189934.50 |
| 2147 | 294501.21 | 2189945.56 |
| 2148 | 294499.17 | 2189956.42 |
| 2149 | 294499.40 | 2189965.05 |
| 2150 | 294499.36 | 2189974.75 |
| 2151 | 294497.59 | 2189983.14 |
| 2152 | 294490.55 | 2189994.41 |
| 2153 | 294472.90 | 2190015.54 |
| 2154 | 294436.20 | 2190070.26 |
| 2155 | 294430.50 | 2190084.60 |
| 2156 | 294426.60 | 2190099.78 |
| 2157 | 294425.95 | 2190121.92 |
| 2158 | 294424.35 | 2190133.82 |
| 2159 | 294420.25 | 2190146.73 |
| 2160 | 294417.55 | 2190160.64 |
| 2161 | 294417.55 | 2190165.59 |
| 2162 | 294417.40 | 2190174.24 |
| 2163 | 294422.35 | 2190191.67 |
| 2164 | 294432.80 | 2190210.93 |
| 2165 | 294451.28 | 2190235.53 |

| Номер точки | X | Y |
|-------------|-----------|------------|
| 2166 | 294479.15 | 2190257.46 |
| 2167 | 294496.75 | 2190266.06 |
| 2168 | 294518.40 | 2190270.35 |
| 2169 | 294550.60 | 2190269.94 |
| 2170 | 294585.83 | 2190271.17 |
| 2171 | 294609.80 | 2190277.31 |
| 2172 | 294623.50 | 2190285.08 |
| 2173 | 294631.30 | 2190298.00 |
| 2174 | 294634.77 | 2190311.73 |
| 2175 | 294633.15 | 2190322.59 |
| 2176 | 294626.80 | 2190335.10 |
| 2177 | 294620.25 | 2190347.61 |
| 2178 | 294620.05 | 2190365.02 |
| 2179 | 294631.95 | 2190439.02 |
| 2180 | 294642.75 | 2190463.31 |
| 2181 | 294657.75 | 2190478.27 |
| 2182 | 294684.84 | 2190493.04 |
| 2183 | 294699.55 | 2190500.63 |
| 2184 | 294751.75 | 2190529.92 |
| 2185 | 294791.95 | 2190549.39 |
| 2186 | 294807.65 | 2190562.50 |
| 2187 | 294826.78 | 2190587.11 |
| 2188 | 294837.40 | 2190609.03 |
| 2189 | 294840.85 | 2190622.96 |
| 2190 | 294849.05 | 2190674.94 |
| 2191 | 294857.05 | 2190725.37 |
| 2192 | 294861.55 | 2190745.67 |
| 2193 | 294870.60 | 2190782.87 |
| 2194 | 294881.85 | 2190805.61 |
| 2195 | 294890.25 | 2190822.60 |
| 2196 | 294893.10 | 2190835.91 |
| 2197 | 294890.65 | 2190847.03 |
| 2198 | 294883.65 | 2190862.76 |
| 2199 | 294869.30 | 2190880.82 |
| 2200 | 294813.15 | 2190944.97 |
| 2201 | 294777.95 | 2190983.25 |
| 2202 | 294711.10 | 2191047.60 |
| 2203 | 294681.61 | 2191080.67 |
| 2204 | 294630.40 | 2191140.12 |
| 2205 | 294582.65 | 2191194.85 |
| 2206 | 294558.25 | 2191220.87 |
| 2207 | 294546.65 | 2191243.99 |
| 2208 | 294530.40 | 2191280.45 |
| 2209 | 294519.00 | 2191313.87 |
| 2210 | 294516.50 | 2191331.29 |
| 2211 | 294508.95 | 2191401.10 |
| 2212 | 294504.65 | 2191453.60 |
| 2213 | 294505.25 | 2191482.62 |
| 2214 | 294510.20 | 2191496.33 |
| 2215 | 294517.75 | 2191507.42 |
| 2216 | 294575.80 | 2191552.92 |
| 2217 | 294603.70 | 2191573.61 |
| 2218 | 294641.95 | 2191607.20 |

| Номер точки | X | Y |
|-------------|-----------|------------|
| 2219 | 294661.00 | 2191627.29 |
| 2220 | 294684.35 | 2191665.96 |
| 2221 | 294702.60 | 2191715.77 |
| 2222 | 294729.13 | 2191760.11 |
| 2223 | 294744.75 | 2191790.25 |
| 2224 | 294756.65 | 2191823.47 |
| 2225 | 294775.10 | 2191850.11 |
| 2226 | 294806.45 | 2191884.75 |
| 2227 | 294816.28 | 2191897.66 |
| 2228 | 294834.70 | 2191910.34 |
| 2229 | 294855.20 | 2191915.06 |
| 2230 | 294895.70 | 2191911.56 |
| 2231 | 294942.25 | 2191905.40 |
| 2232 | 294960.40 | 2191906.23 |
| 2233 | 294996.90 | 2191912.79 |
| 2234 | 295044.50 | 2191928.15 |
| 2235 | 295089.70 | 2191953.98 |
| 2236 | 295105.73 | 2191963.20 |
| 2237 | 295127.45 | 2191982.88 |
| 2238 | 295188.40 | 2192051.63 |
| 2239 | 295239.45 | 2192105.96 |
| 2240 | 295262.25 | 2192124.79 |
| 2241 | 295281.85 | 2192128.88 |
| 2242 | 295303.95 | 2192125.85 |
| 2243 | 295294.68 | 2192293.87 |
| 2244 | 295268.10 | 2192775.50 |
| 2245 | 295450.00 | 2193092.50 |
| 2246 | 295618.19 | 2193336.65 |
| 2247 | 295625.90 | 2193713.96 |
| 2248 | 295433.03 | 2194044.05 |
| 2249 | 295419.40 | 2194062.72 |
| 2250 | 295483.40 | 2194429.23 |
| 2251 | 295416.35 | 2194604.83 |
| 2252 | 295320.60 | 2194823.97 |
| 2253 | 295431.61 | 2194899.20 |
| 2254 | 296111.20 | 2195432.91 |
| 2255 | 296186.85 | 2195492.32 |
| 2256 | 296030.65 | 2195699.14 |
| 2257 | 296156.96 | 2195739.00 |
| 2258 | 296280.80 | 2195778.16 |
| 2259 | 296351.20 | 2196525.75 |
| 2260 | 297102.40 | 2196685.03 |
| 2261 | 297434.67 | 2196693.25 |
| 2262 | 297408.13 | 2196998.47 |
| 2263 | 297389.55 | 2197231.53 |
| 2264 | 297463.50 | 2197321.88 |
| 2265 | 297868.31 | 2197729.77 |
| 2266 | 298387.52 | 2197891.24 |
| 2267 | 298848.03 | 2197902.36 |
| 2268 | 299272.25 | 2197927.83 |
| 2269 | 299992.35 | 2198018.98 |
| 2270 | 300362.60 | 2198015.80 |
| 2271 | 300386.20 | 2197491.80 |

| Номер точки | X | Y |
|-------------|-----------|------------|
| 2272 | 300393.05 | 2197339.70 |
| 2273 | 300166.75 | 2197019.59 |
| 2274 | 300031.88 | 2196833.33 |
| 2275 | 300002.80 | 2196803.92 |
| 2276 | 299967.31 | 2196721.59 |
| 2277 | 299489.90 | 2195891.90 |
| 2278 | 299223.40 | 2195548.31 |
| 2279 | 298931.41 | 2195473.66 |
| 2280 | 298930.46 | 2195481.28 |
| 2281 | 298806.02 | 2195450.35 |
| 2282 | 299046.55 | 2194190.70 |
| 2283 | 299971.30 | 2194141.03 |
| 2284 | 300073.70 | 2194217.58 |
| 2285 | 300213.60 | 2194320.14 |
| 2286 | 300817.48 | 2194456.56 |
| 2287 | 301245.44 | 2194563.29 |
| 2288 | 302001.88 | 2194755.72 |
| 2289 | 302114.68 | 2194304.52 |
| 2290 | 303214.41 | 2193783.93 |
| 2291 | 303311.99 | 2193862.95 |
| 2292 | 303315.19 | 2193869.01 |
| 2293 | 303320.22 | 2193869.61 |
| 2294 | 303456.18 | 2193979.72 |
| 2295 | 303443.91 | 2193995.72 |
| 2296 | 303664.39 | 2194193.38 |
| 2297 | 303718.95 | 2194201.13 |
| 2298 | 303706.64 | 2194179.46 |
| 2299 | 303690.17 | 2194166.34 |
| 2300 | 303988.33 | 2194235.76 |
| 2301 | 304143.98 | 2194229.20 |
| 2302 | 304144.23 | 2194257.92 |
| 2303 | 304248.30 | 2194269.68 |
| 2304 | 304360.40 | 2194319.21 |
| 2305 | 304409.94 | 2194341.12 |
| 2306 | 304448.00 | 2194357.94 |
| 2307 | 304548.37 | 2194367.31 |
| 2308 | 304617.50 | 2194157.37 |
| 2309 | 304631.05 | 2194113.57 |
| 2310 | 304717.02 | 2194057.79 |
| 2311 | 304823.17 | 2193992.53 |
| 2312 | 304786.78 | 2193987.86 |
| 2313 | 304826.47 | 2193952.85 |
| 2314 | 305178.14 | 2193713.97 |
| 2315 | 305201.36 | 2193677.47 |
| 2316 | 305237.22 | 2193658.67 |
| 2317 | 305243.70 | 2193675.05 |
| 2318 | 305264.86 | 2193721.47 |
| 2319 | 305271.52 | 2193733.77 |
| 2320 | 305304.29 | 2193710.42 |
| 2321 | 305910.65 | 2193368.11 |
| 2322 | 305955.58 | 2193362.62 |
| 2323 | 306365.87 | 2193312.53 |
| 2324 | 306381.38 | 2193213.32 |

| Номер точки | X | Y |
|-------------|-----------|------------|
| 2325 | 306467.05 | 2193196.30 |
| 2326 | 306713.31 | 2193010.34 |
| 2327 | 306763.25 | 2192981.73 |
| 2328 | 307011.35 | 2192904.71 |
| 2329 | 307288.40 | 2192974.52 |
| 2330 | 307300.15 | 2193018.10 |
| 2331 | 307392.21 | 2193224.11 |
| 2332 | 307419.33 | 2193276.62 |
| 2333 | 307450.84 | 2193350.35 |
| 2334 | 307601.59 | 2193485.76 |
| 2335 | 307714.00 | 2193444.06 |
| 2336 | 307906.00 | 2193021.31 |
| 2337 | 307906.00 | 2193005.33 |
| 2338 | 307982.35 | 2192846.65 |
| 2339 | 308019.97 | 2192756.02 |
| 2340 | 308032.60 | 2192733.42 |
| 2341 | 308038.65 | 2192723.99 |
| 2342 | 308142.90 | 2192608.10 |
| 2343 | 308159.05 | 2192570.81 |
| 2344 | 308201.80 | 2192522.86 |
| 2345 | 308285.75 | 2192501.64 |
| 2346 | 308324.35 | 2192510.98 |
| 2347 | 308397.55 | 2192572.54 |
| 2348 | 308432.05 | 2192633.89 |
| 2349 | 308487.85 | 2192687.36 |
| 2350 | 308529.03 | 2192776.82 |
| 2351 | 308532.83 | 2192824.81 |
| 2352 | 308530.15 | 2192868.83 |
| 2353 | 308466.45 | 2193037.38 |
| 2354 | 308378.10 | 2193187.73 |
| 2355 | 308295.25 | 2193266.15 |
| 2356 | 308275.25 | 2193337.81 |
| 2357 | 308274.85 | 2193555.31 |
| 2358 | 308322.15 | 2193719.00 |
| 2359 | 308392.85 | 2193984.61 |
| 2360 | 308487.66 | 2194249.38 |
| 2361 | 308550.55 | 2194299.92 |
| 2362 | 308624.90 | 2194310.75 |
| 2363 | 308775.76 | 2194365.75 |
| 2364 | 308798.35 | 2194370.20 |
| 2365 | 308897.55 | 2194338.76 |
| 2366 | 308941.50 | 2194339.67 |
| 2367 | 309138.08 | 2194439.59 |
| 2368 | 309267.50 | 2194564.89 |
| 2369 | 309335.96 | 2194608.87 |
| 2370 | 309439.30 | 2194632.50 |
| 2371 | 309520.55 | 2194619.94 |
| 2372 | 309618.45 | 2194623.53 |
| 2373 | 309668.50 | 2194633.07 |
| 2374 | 309741.45 | 2194619.94 |
| 2375 | 309798.20 | 2194602.61 |
| 2376 | 309873.40 | 2194594.24 |
| 2377 | 309914.45 | 2194602.75 |

| Номер точки | X | Y |
|-------------|-----------|------------|
| 2378 | 310024.35 | 2194617.56 |
| 2379 | 310284.85 | 2194662.96 |
| 2380 | 310377.20 | 2194676.28 |
| 2381 | 310439.90 | 2194670.76 |
| 2382 | 310494.25 | 2194684.48 |
| 2383 | 310539.70 | 2194680.89 |
| 2384 | 310593.50 | 2194649.81 |
| 2385 | 310627.47 | 2194615.61 |
| 2386 | 310664.65 | 2194578.11 |
| 2387 | 310714.60 | 2194511.40 |
| 2388 | 310770.80 | 2194421.75 |
| 2389 | 310790.55 | 2194370.38 |
| 2390 | 310860.50 | 2194252.66 |
| 2391 | 310906.50 | 2194203.06 |
| 2392 | 310948.05 | 2194160.17 |
| 2393 | 311024.93 | 2194003.60 |
| 2394 | 311026.70 | 2193875.50 |
| 2395 | 311010.12 | 2193716.42 |
| 2396 | 311035.30 | 2193504.96 |
| 2397 | 311031.56 | 2193447.23 |
| 2398 | 311022.05 | 2193349.33 |
| 2399 | 311433.95 | 2193356.94 |
| 2400 | 311520.95 | 2193279.73 |
| 2401 | 311464.00 | 2193266.16 |
| 2402 | 311432.00 | 2193229.55 |
| 2403 | 311436.00 | 2193186.98 |
| 2404 | 311717.75 | 2193105.27 |
| 2405 | 311771.75 | 2193080.27 |
| 2406 | 311778.74 | 2193068.37 |
| 2407 | 311986.87 | 2192898.48 |
| 2408 | 311936.53 | 2192368.54 |
| 2409 | 311771.90 | 2192355.15 |
| 2410 | 311565.00 | 2192230.47 |
| 2411 | 311639.76 | 2192080.95 |
| 2412 | 311778.87 | 2191779.81 |
| 2413 | 311782.09 | 2191539.69 |
| 2414 | 312018.35 | 2191183.76 |
| 2415 | 312354.50 | 2191370.30 |
| 2416 | 312521.22 | 2191044.63 |
| 2417 | 312532.90 | 2191033.43 |
| 2418 | 312743.43 | 2191084.81 |
| 2419 | 312946.69 | 2191053.83 |
| 2420 | 313036.25 | 2191042.08 |
| 2421 | 313291.45 | 2191030.72 |
| 2422 | 313406.18 | 2190467.77 |
| 2423 | 313438.81 | 2190268.59 |
| 2424 | 313572.17 | 2190397.42 |
| 2425 | 313686.36 | 2190514.53 |
| 2426 | 313716.18 | 2190564.20 |
| 2427 | 313728.26 | 2190585.68 |
| 2428 | 313798.06 | 2190657.26 |
| 2429 | 314005.55 | 2190846.25 |
| 2430 | 314042.20 | 2190787.85 |

| Номер точки | X | Y |
|-------------|-----------|------------|
| 2431 | 314145.52 | 2190578.40 |
| 2432 | 314232.80 | 2190394.24 |
| 2433 | 314374.55 | 2189980.61 |
| 2434 | 314226.08 | 2189320.74 |
| 2435 | 314074.25 | 2188788.79 |
| 2436 | 314478.55 | 2188549.54 |
| 2437 | 314951.05 | 2188326.76 |
| 2438 | 314932.63 | 2188175.76 |
| 2439 | 314898.48 | 2188063.15 |
| 2440 | 314969.01 | 2187959.94 |
| 2441 | 315109.22 | 2187933.40 |
| 2442 | 315125.10 | 2188026.42 |
| 2443 | 315395.20 | 2188242.65 |
| 2444 | 315464.33 | 2188143.13 |
| 2445 | 315807.01 | 2188113.64 |
| 2446 | 315889.99 | 2188007.02 |
| 2447 | 315891.30 | 2188004.97 |
| 2448 | 315899.55 | 2187941.69 |
| 2449 | 316282.03 | 2187865.46 |
| 2450 | 316509.93 | 2187820.05 |
| 2451 | 316867.45 | 2187748.78 |
| 2452 | 316887.96 | 2187468.38 |
| 2453 | 316900.35 | 2187298.80 |
| 2454 | 317075.75 | 2187273.54 |
| 2455 | 317636.70 | 2187213.85 |
| 2456 | 317870.75 | 2186773.98 |
| 2457 | 318004.55 | 2186552.56 |
| 2458 | 318262.85 | 2186102.77 |
| 2459 | 318287.90 | 2186111.47 |
| 2460 | 318303.95 | 2186109.24 |
| 2461 | 318313.85 | 2186089.50 |
| 2462 | 318325.70 | 2186095.13 |
| 2463 | 318333.20 | 2186112.66 |
| 2464 | 318346.50 | 2186111.71 |
| 2465 | 318363.05 | 2186093.53 |
| 2466 | 318374.55 | 2186111.10 |
| 2467 | 318392.95 | 2186118.22 |
| 2468 | 318412.03 | 2186104.12 |
| 2469 | 318432.11 | 2186095.23 |
| 2470 | 318459.81 | 2186108.06 |
| 2471 | 318488.05 | 2186098.20 |
| 2472 | 318514.35 | 2186110.82 |
| 2473 | 318549.00 | 2186110.49 |
| 2474 | 318574.55 | 2186100.50 |
| 2475 | 318597.98 | 2186119.77 |
| 2476 | 318628.60 | 2186120.61 |
| 2477 | 318652.15 | 2186138.49 |
| 2478 | 318680.15 | 2186133.96 |
| 2479 | 318705.40 | 2186138.65 |
| 2480 | 318720.95 | 2186156.35 |
| 2481 | 318736.85 | 2186156.77 |
| 2482 | 318752.85 | 2186165.78 |
| 2483 | 318774.53 | 2186173.90 |

| Номер точки | X | Y |
|-------------|-----------|------------|
| 2484 | 318782.77 | 2186194.65 |
| 2485 | 318815.55 | 2186216.62 |
| 2486 | 318824.10 | 2186255.00 |
| 2487 | 318876.05 | 2186318.29 |
| 2488 | 318869.80 | 2186356.57 |
| 2489 | 318888.50 | 2186347.59 |
| 2490 | 318906.37 | 2186352.55 |
| 2491 | 318917.53 | 2186379.08 |
| 2492 | 318925.90 | 2186414.77 |
| 2493 | 318917.47 | 2186438.60 |
| 2494 | 318753.15 | 2186559.12 |
| 2495 | 318704.40 | 2186587.10 |
| 2496 | 318741.75 | 2186758.93 |
| 2497 | 318929.06 | 2187818.90 |
| 2498 | 319465.25 | 2188062.18 |
| 2499 | 319687.70 | 2188262.90 |
| 2500 | 319858.35 | 2188216.57 |
| 2501 | 320074.60 | 2188220.21 |
| 2502 | 320391.70 | 2188065.90 |
| 2503 | 320910.00 | 2188270.20 |
| 2504 | 320972.85 | 2188320.44 |
| 2505 | 320992.25 | 2188439.19 |
| 2506 | 321721.99 | 2188118.95 |
| 2507 | 322032.30 | 2187926.50 |
| 2508 | 322519.45 | 2187635.18 |
| 2509 | 322713.45 | 2187541.40 |
| 2510 | 322894.33 | 2187434.07 |
| 2511 | 323112.50 | 2187242.39 |
| 2512 | 323362.50 | 2187456.75 |
| 2513 | 323341.15 | 2187542.77 |
| 2514 | 323373.80 | 2187585.90 |
| 2515 | 323500.35 | 2187709.16 |
| 2516 | 323522.45 | 2187737.52 |
| 2517 | 323707.82 | 2188071.60 |
| 2518 | 323883.36 | 2188351.42 |
| 2519 | 324065.89 | 2188613.65 |
| 2520 | 324216.25 | 2188825.28 |
| 2521 | 324287.11 | 2188921.81 |
| 2522 | 324364.10 | 2189025.91 |
| 2523 | 324600.80 | 2189387.58 |
| 2524 | 324789.10 | 2189223.45 |
| 2525 | 325138.13 | 2189142.75 |
| 2526 | 325288.08 | 2189116.10 |
| 2527 | 325554.46 | 2189136.08 |
| 2528 | 325630.40 | 2189093.43 |
| 2529 | 325728.32 | 2189053.47 |
| 2530 | 325856.85 | 2189004.97 |
| 2531 | 325973.80 | 2188926.78 |
| 2532 | 325956.00 | 2188802.89 |
| 2533 | 325913.40 | 2188733.01 |
| 2534 | 325903.65 | 2188601.33 |
| 2535 | 326062.30 | 2188465.97 |
| 2536 | 326316.80 | 2188465.24 |

| Номер точки | X | Y |
|-------------|-----------|------------|
| 2537 | 326395.45 | 2188359.00 |
| 2538 | 326445.05 | 2188329.31 |
| 2539 | 326522.40 | 2188301.47 |
| 2540 | 326603.45 | 2188289.62 |
| 2541 | 326681.80 | 2188360.13 |
| 2542 | 326710.90 | 2188448.30 |
| 2543 | 326770.70 | 2188514.48 |
| 2544 | 326828.89 | 2188633.06 |
| 2545 | 326884.65 | 2188736.07 |
| 2546 | 327123.51 | 2188600.61 |
| 2547 | 327188.72 | 2188571.04 |
| 2548 | 327530.94 | 2188562.53 |
| 2549 | 327541.45 | 2188330.27 |
| 2550 | 327526.85 | 2188249.00 |
| 2551 | 327528.43 | 2188150.73 |
| 2552 | 327492.10 | 2188025.26 |
| 2553 | 327413.20 | 2187912.29 |
| 2554 | 327448.50 | 2187778.77 |
| 2555 | 327450.05 | 2187689.81 |
| 2556 | 327444.15 | 2187648.52 |
| 2557 | 327639.05 | 2187646.75 |
| 2558 | 327671.39 | 2187638.53 |
| 2559 | 327854.44 | 2187560.21 |
| 2560 | 328025.88 | 2187663.96 |
| 2561 | 328150.08 | 2187544.42 |
| 2562 | 328154.65 | 2187591.92 |
| 2563 | 328179.63 | 2187572.94 |
| 2564 | 328170.89 | 2187522.98 |
| 2565 | 328103.32 | 2187101.84 |
| 2566 | 328054.30 | 2186886.29 |
| 2567 | 328064.30 | 2186648.98 |
| 2568 | 328101.50 | 2186569.24 |
| 2569 | 328157.40 | 2186503.08 |
| 2570 | 328265.65 | 2186358.92 |
| 2571 | 328430.94 | 2186245.64 |
| 2572 | 328495.95 | 2186226.47 |
| 2573 | 328587.40 | 2186183.97 |
| 2574 | 328591.95 | 2185760.11 |
| 2575 | 328585.35 | 2185664.32 |
| 2576 | 328631.75 | 2185267.48 |
| 2577 | 328744.25 | 2185394.01 |
| 2578 | 329268.30 | 2185516.81 |
| 2579 | 329651.24 | 2185358.72 |
| 2580 | 329758.20 | 2185314.93 |
| 2581 | 329877.91 | 2185319.50 |
| 2582 | 329982.20 | 2185337.92 |
| 2583 | 330358.85 | 2185363.05 |
| 2584 | 330614.65 | 2185393.12 |
| 2585 | 331006.29 | 2185462.88 |
| 2586 | 331392.80 | 2185512.66 |
| 2587 | 331596.90 | 2185403.98 |
| 2588 | 331705.65 | 2185307.19 |
| 2589 | 331847.90 | 2185196.23 |

| Номер точки | X | Y |
|-------------|-----------|------------|
| 2590 | 332125.50 | 2184890.63 |
| 2591 | 332273.50 | 2184653.65 |
| 2592 | 332632.79 | 2185447.68 |
| 2593 | 332681.50 | 2185556.69 |
| 2594 | 332792.20 | 2185823.00 |
| 2595 | 332815.62 | 2185874.10 |
| 2596 | 332820.30 | 2185887.61 |
| 2597 | 332854.70 | 2185891.56 |
| 2598 | 332885.80 | 2185896.54 |
| 2599 | 332937.95 | 2185895.19 |
| 2600 | 332975.02 | 2185882.24 |
| 2601 | 333015.62 | 2185852.03 |
| 2602 | 333029.34 | 2185841.42 |
| 2603 | 333060.72 | 2185881.46 |
| 2604 | 333096.29 | 2185965.45 |
| 2605 | 333143.10 | 2186024.16 |
| 2606 | 333194.66 | 2186055.87 |
| 2607 | 333398.86 | 2186142.60 |
| 2608 | 333512.28 | 2186169.51 |
| УТ 82 (1) | 333589.55 | 2186204.25 |

Площадь муниципального образования Тверской области Торжокский муниципальный округ составляет 312 810 га.